음식 + 퇴비용 쓰레기

한국어 Korean

상용 수거

음식

과일

채소

조개 껍데기와 뼈

파스타와 쌀

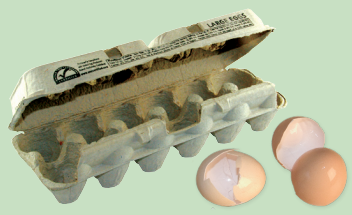
계란껍질, 견과물 껍질 (종이 카톤)

빵과 곡물

고기, 생선, 유제품

음식 묻은 종이

종이 백, 수건, 신문지

기름 묻은 피자 상자와 왁스 처리된 카드보드

코팅 안된 종이 접시와 냅킨

티 백

커피 찌거기와 필터

승인된 퇴비용 포장*

* 승인된 퇴비용 포장: www.resourceventure.org/foodpluscompostables

화초와 꽃

플라스틱 안됨, 금속 안됨, 유리 안됨

쓰레기

이런 쓰레기는 쓰레기 통에 넣으세요.

음식 묻은 포일

플라스틱 랩

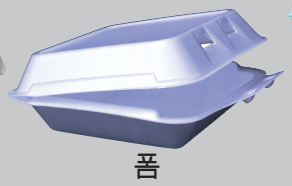
폼

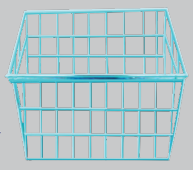
채소나 과일 바스켓

래퍼

양념 넣었던 용기

수저류

라텍스 또는 비닐 장갑

고무줄과 플라스틱 타이

재활용

이런 쓰레기는 재활용 용기에 넣으세요

박스와 카톤

카드보드

종이

컵

플라스틱 음식 용기

플라스틱 병 (모든 색깔)

유리병

알루미늄과 금속 캔

Seattle Public Utilities

더 자세한 내용은 **206-343-8505**

FC-8 BOH STD