



Renovación del Firehouse Mini Park y su Área de Recreo



Seattle
Parks & Recreation

Sitio de Web para el Proyecto: <https://www.seattle.gov/parks/about-us/projects/firehouse-mini-park-play-area-renovation>

Equipo del Proyecto



ASMITA POUDEL

PLANNING & DEVELOPMENT SPECIALIST
SEATTLE PARKS & RECREATION



JESSICA MICHALAK

CAPITAL PROJECTS COORDINATOR
SEATTLE PARKS & RECREATION



AMY LINDEMUTH

SR. LANDSCAPE ARCHITECT
SEATTLE PARKS & RECREATION

Contexto del Vecindario dentro de 1/2 Millas

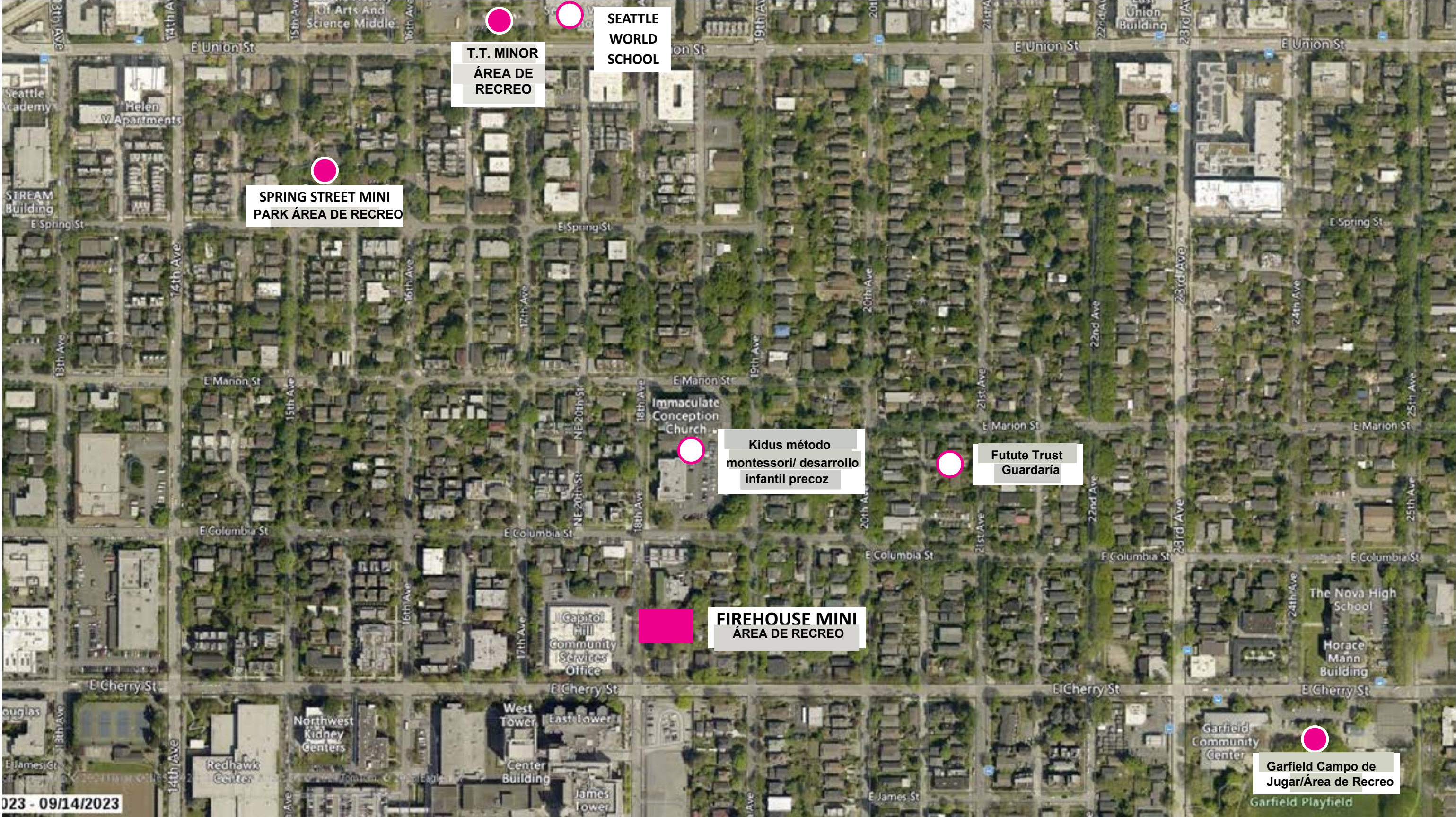

023 - 09/14/2023

Información sobre el Proyecto

Alcance del Trabajo:

- Reemplazar equipo de recreo con equipo que satisfice normas existentes para seguridad y accesibilidad
- Renovar asfalto a y acerca del área de recreo para satisfacer normas existentes para accesibilidad
- Reemplazar revestimiento para seguridad existente con revestimiento nuevo hecho de fibras de madera
- Actualizar y aumentar muebles existentes del sitio
- Reemplazar bebedero con modelo accesible
- Airear y volver a sembrar el césped existente
- Renovar y mejorar plantas existentes según sea necesario

Presupuesto: \$781,000

Horario:

Planificación y Diseño: **Primavera de 2024-Verano 2025**

Construcción: **Otoño de 2025-Verano de 2026**



Análisis del Sitio

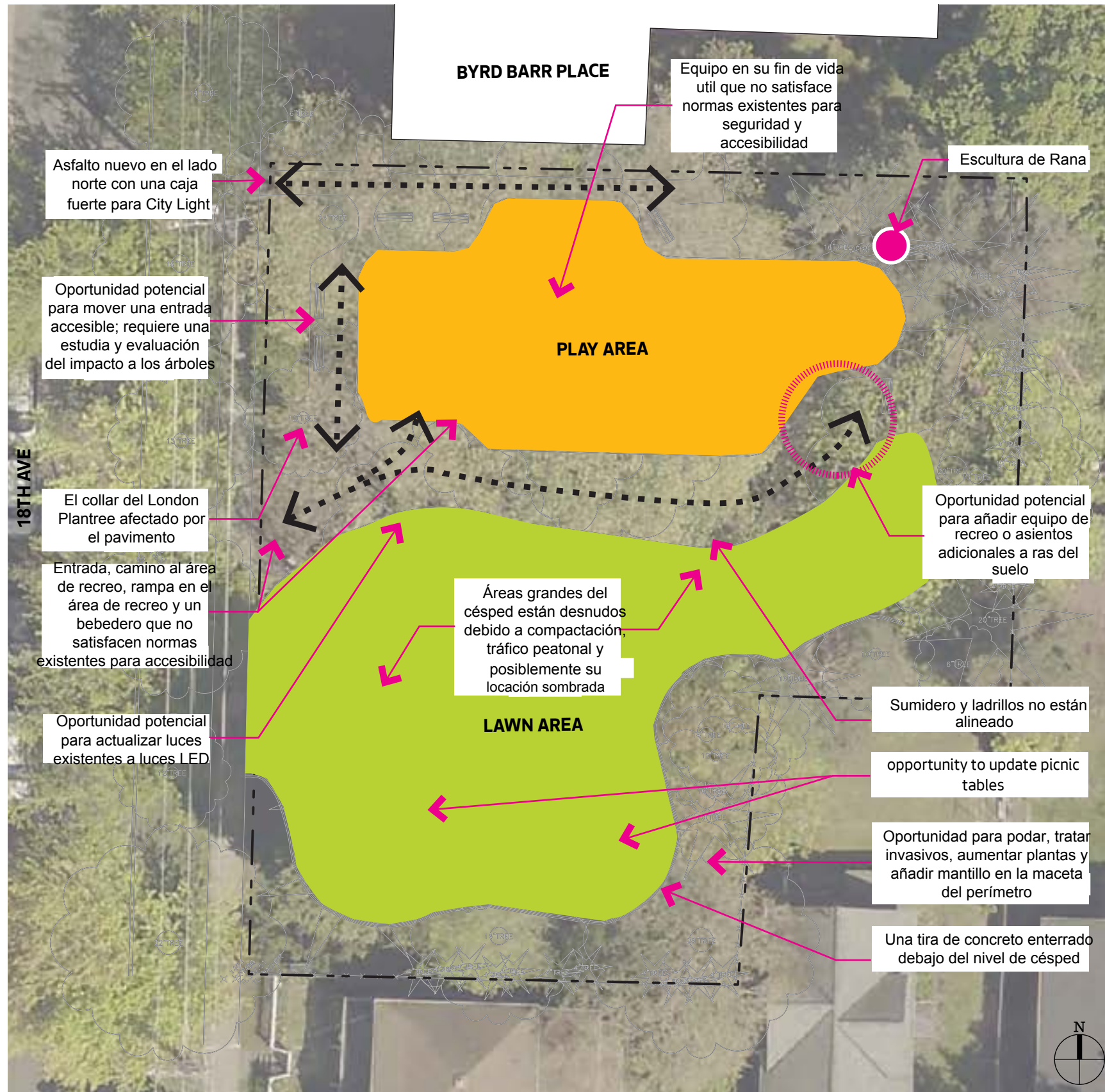

Área de Recreo, Rampa y Bebedero



Escultura de Rana



Entrada y Camino Primario al Área de Recreo



Mesa de Picnic (1 de 2)



Área de Césped

