

Renting in Seattle

የደ ተካረይቲ መፅሓፍ ሓበሬታ



ድምጽኹም

ንምሃብ ምምዘጋብ ኣይትረከቡ!

ድምጽኹ ኣገዳሲ እዩ!

www.kingcounty.gov/depts/elections

ናብ ገዛኹም እንቋዕ ብደሓን መጻእኩም!

ናብ ሓድሽ ገዛ ክትቆይሩ እንክለኹም ክትገብርዎም ዝግብኡ ብዙሓት ነገራት ኣለዉ። ናይ ኣድማጺ ምዘገባኹም ምሕዳስ ሓድ ካብ ክትዝክርዎም ዘለውኹም ኣገደስቲ ዕማማት እዩ።

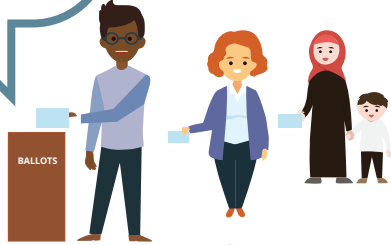

ድሮ ተመዘገብኩም ዲኹም?

ኣድራሻኹም ኣዋናዊ ክትገብርዎ ዘኽእልኹም 5 ቀለልቲ መንገድታት እዚአም እዮም፡-

- ናይ ሕጂ እዋን ናይ Washington State ፍቓድ መምርሒ ማኪና ወይ ከኣ ናይ ክፍለሃገር ካርድ መለለዩ መንነት እትተልኩም፡ ናብ ኣንላይን ኪዱ!
- ነቲ ምስዚ ናይ ተኻራዪ መጽሓፍ-ሓበሬታ ተጠቓሊሉ ዘለዩ ናይ ክራይ ፎርም ብገስታ ስደድዎ።
- ብኢመይል elections@kingcounty.gov ጽሓፉ ኣብኡ ስምኩም፡ ዕለት ልደትኩም፡ ናይ ቀደም መንበሪኹምን ናይ ፖስታ ኣድራሻኹምን፡ ከምኡ'ውን ሓድሽ መንበሪኹምን ናይ ፖስታ ኣድራሻኹምን ጽሓፉ።
- ናብ 206-296-VOTE (8683) ድውሉ። ኣገልግሎታት ብ120 ቋንቋታት ተዳልዮም ኣለዉ።
- ብኣካል ናብቲ ኣብ ረንተን ዝርከብ ዋና ቤት ጽሕፈት King County Election ወይ ኣብ ሲያትል ናብ ዝርከብ Voter Registration Annex ምኻድ።



ወይ ኣብ ሲያትል ናብ ዝርከብ መተሓሓዚ ምዘገባ መራጽቲ ምኻድ። ቀይር ኣድራሻኹ እንተውሓደ 29 መዓልታት ቅድሚ መዓልቲ ምርጫ። መዓልታት ቅድሚ መዓልቲ ምርጫ። ንዓውይ- ኣዋርሕ (ካላንደር) ናይ ኣድመጽቲ ርኢኹም ኣረጋግጹዎ።

ክትምዘገቡ ትደልዩ?

ኣብ ምርጫ ንክትሳተፉ ክትምዘገቡሎም እትኽእሉ 3 መገድታት ኣለዉ፡-

- ናይ ሕጂ እዋን ናይ Washington State መምርሒ ፍቓድ ወይ ናይ ስተይት መንነት ወረቓት እንተድኣ ኣለኩም ኮይኑ ናብ ቀጥታ መስመር ኢንተርኒት ኪዱ!
- ነቲ ኣብ'ዚ ናይ ተኻሪይቲ ዝተጠቓለለ ናይ መመዘገቢ ቅጥሳ ልኡኽዎ። (ማእከል መውጽኢ ተመልከቑ)
- ብኣካል ናብ ዋና ቤት ጽሕፈት King County Election ኣብ Renton ወይ ኣብ ሲያትል ናብ ዝርከብ Voter Registration Annex ኪዱ።

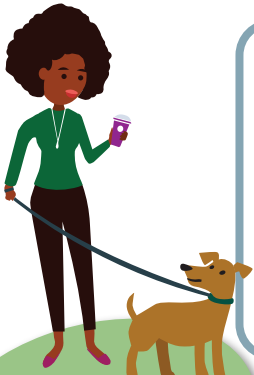

እንቋዕ ብደሐን መጻእኩም!



ናይ ተኻሪይ መጽሓፍ ሓበሬታ እንታይ እዩ?

ናብ Renting in Seattle (ኣብ Seattle ንምክራይ) እንቋዕ ብደሐን መጻእኩም። ናይ መጀመርታ ስምምዕ ክራይ ክትፈርም ከለኻ፣ ኣካራዲኻ እዚ ናይ ተኻሪያይ መምርሒ መጽሓፍ ዝተሓትመ ቅዳሕ ክህበካ ይግደድ። ኤሌክትሮኒካዊ ቅዳሓት እንተወሓደ ኣብ ምሕዳስ ክራይ፣ ንወርሒ ወርሒ ዝካረዩ ተኻሪይቲ ድማ ዓመታዊ ከምኡ ድማ እታ ከተማ እዋናዊ ዝተሓደሰ ሕታም ኣብ እትዘርግላሉ እዋን ይፍቀዱ እዮም።

ናይ ተኻሪያይ መምርሒ መጽሓፍ ናይ ክልቲኡ ማለት ናይ ተኻሪይ መሰላትን ግዴታን ሓፈሻዊ መግለጺ ትህበካ፣ ከምኡ ድማ ኣብ Seattle ናይ ምክራይ ተሞኩሮኹም ብሓበሬታ ዝተሰነዩ ንምግባር፣ ምኽርታትን ሓገዘቲ ምንጭታትን ዝሓዘት እያ። ነዛ መጽሓፍኪኣ መወከሲ መታን ክትኮነካ ኣብ ቀረባ ቦታ ኣቐምጣ።

ኣብዚ መርበብ ሓበሬታ www.seattle.gov/rentinginseattle ተወከሱ፣ ናይ ክራይ-ዑደት ሕግታትን ፍትሓዊ ሕግታት ኣባይትን፣ ንክልቲኦም ወገናት ማለት ተኻሪይትን ኣቕረብቲ ኣባይትን የቕርብ፣ ብፍሉይ ንነፍሲ ወከፍ ተዓዘቢ።

ተወሳኺ ሓበሬታ ወይ መምርሒ ኣብ ዘድልዮኩም እዋን ናብ መስመር ናይ ሓገዝ (206) 684-5700 ካብ ሰኑይ - ዓርቢ ኣብ ናይ ስራሕ ሰዓታት ደውሉ። ብቴሌፎን ዝግበር ትርጉም ኣሎ።

ሲያትል ንሓባራዊነትን ፍትሓውነትን ዋጋ እትህብ ተቐባሊት ከተማ እያ። ኩነታት ጉዳይ ስደተኛነት ብዘየገድስ፣ ስራሕተኛታት ምምሕዳር ከተማ ሲያትል ንነበርቲ ብዛዕባ ዜግነትን ካልእ ጉዳያትን ኣይሓቱን እዮም።

ኣብ መወዳእታ እዛ መምርሒ መጽሓፍ ከም ሕጋዊ ምኽሪ ዘይኮነትን ንምርዳእ ክትሕግዝ ዝዓለመት እያ። ናይታ ከተማ ናይ ክራይ ኣባይቲ ሕግታት።

ርሑስ ገዛ ክራይ!

3ይ ሕታም

ሰሌዳ ትሕዝቶ

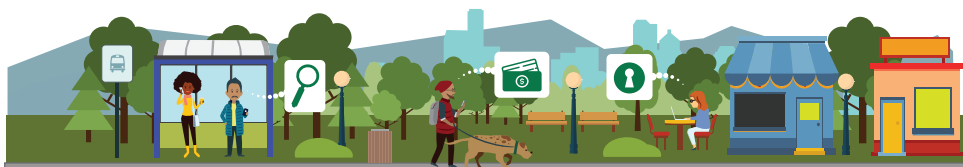

ገዛ ምርካብ	6
ምዝገባ ናይ ክራይ	8
ዝተሓተ መዘኒታት	9
ፍትሓዊ ተበጻሕነት ኣገይቲ	11
ዝተሓለፈ ክፍልታት	13
ንክካሪዩ ድሉዎት ዝኾኑ	14
ምምርማር ተኻሪይቲ	14
First In Time መመልከቲ	16
መጠን እቶት ምስ ክራይ	17
ናይ ኣገልግሎት እንስሳታት	18
ምግፃዝ ናብ	21
ዝርዝር ናይ ምግፃዝ	21
ውዕል ክራይ	22
ናይ ምግፃዝ ዋጋ	23
ናይ ጥቕሚ ኣገልግሎት ሕሳብ	26
ክትካረ ክለኻ	30
ናይ ኣካራዩ/ተኻሪያይ ግዴታታት	32
ኣብ ክፍልኻ ምሳኻ ዝነብሩ መሓዘት ምውሳኽ	34
ናይ ዋና ገዛ ምልክታታት	36
ናይ ክራይ ሓገዝ ሓለፍታት	43
ካብ ትነበረሉ ገዛ ለቂኛካ ምውጻእ	44
ፍትሓዊ ምክንያት ናይ ካብ ገዛ ክራይ መልቀቂ ትእዛዝ	46
ካብ ገዛ ክራይ ናይ ምልቀቕ መከላኸሊ	49
ዘይሕጋዊ መሕየሪ	50
ንውሕስነት ዝተፃቀበ ገንዘብ	51
ናይ መውዳእታ ሓሳባት	52
ጸጋታት ተኻሪይቲ	54
Index	55
መተሓሳሰቢ	58

ገዛ ምርከብ

ንዓኝ ዝከበዉ ትክክለኛ ገዛ ምርከብ ትክክለኛ ሳይነስ ስለዘይኮነ ሰባት ብብዙሓት ዝተፈለገ መንገድታት እዮም ገዛ ዝረክቡ። ብዙሓት ዝርዝራት ብናጻ ኣብ መስመር ኢንተርኔት ይርከቡ እዮም። ሳሕቲ ግዜ፡ ምዝዋር ብመኪና ወይ ብእግሪ ናብ ከባቢኻ ዝርከቡ መንበሪታት ምኻድ ውጹእ እኮ ክኣብ ይኽእል እዩ። እዚ ከኣ ናይ ክራይ ምልክታት ስለዘልጠፉ እዩ። ናይ ኣብ መስመር ኢንተርኔት ገንዘብ ዝሓቱ ወይ ናይ ኢንተርኔት ምትሕልላፍት መደናገርቲ ተጠንቀቓሎም። ገዛ ቅድሚ ምርኣይኩም ክራይ ክትከፍሉ ፈጺምኩም ኣይትሰማምዑ። እንተድኣ ሓይ ስምምዕ ሓቀኛ ኮይኑ እንተዘይተራእይኩም፡ ምናልባት ክኸውን ይኽእል እዩ። ትጥርጥርዎም ናይ ክራይ ምድንጋራት ናብ Federal Trade Commission (ናይ ፈደራል ናይ ንግዲ ኮሚሽን) ኣብ www.consumer.ftc.gov ክትሕብሩ ትኽእሉ ኢኹም።

ተመጣታይ መንበሪ ገዛ ብዙሓት ዝተፈለገ ነገራት ከምልክት ይክእል እዩ። ብሓፈሻ፡ ኣብ ናይ ክራይ ከባቢታት ምርከብ ብምግባር፡ ቐጻሊ ዘይኮነ፡ ምውብዛሕቲኡ ግዜ ገዛ እዩ ምስ ናይ ኣታዊኹም ደረጃ ዝተኣሳሰረ እዩ። ናይ ሓይላይ ትሑት ኣታዊ ገዛ ብፈደራል እዩ ዝምዕል ከምኡድማ/ወይ ብናይ ዘይመኽሰባዊ ትካላት እዮም ዝቀርቡ። Office of Housing (ቤት ጽሕፈት ኣባይቲ) ከተማ ዝርዝር ናይ ርትዓዊ ዋጋ ዘለዎም ኣሃዲታት ኣባይቲ ይሕሉ፡ ዝርዝር ኣብ [www.seattle.gov/housing/renters/find-housing/](http://www.seattle.gov/housing/renters/find-housing) ድለዩ።

ብዙሕ ግዜ ናይ ተመጣጠንቲ ገዛውቲ ኣማራጺታት ዝርዝራት ኣለዉ። Seattle Housing Authority (SHA፡ ናይ Seattle ቦዓል መዘ ኣባይቲ) ንክልቲኡ ማለት ንናይ ትሑት ኣታዊ ገዛን ከምኡውን ናይ ክራይ ናይ ምዕላ መደብ 'Housing Choice Vouchers' (ናይ ገዛ ምርጫ ቅብሊታት) ተባሂሉ ዝፍለጥ ኣለዎ። ብዛዕባ SHA ዝበለፀ ኣብ www.seattlehousing.org ክትረኽቡ ትኽእሉ። ወይ ኣብ ዳውንታውን ሲያትል ንዝርከብ ቤት ጽሕፈቶም ብ 190 Queen Anne Avenue North ክትበጽሑ ትኽእሉ። ኮምፒተር ናይ ምርከብ ዕድል እንድሕር ዘይብልኩም ናይቶም ተመጣጠንቲ መንበሪ ገዛ መቅረብቲ ዝርዝር ንምርከብ ናብቲ ናይ ማሕበረሰብ መስመር ሓበሬታ ብ 2-1-1 ብምድዋል ብቴሌፎን ምሕታት ትክእሉ እኩም።





ናይ ክራይ ምዝገባ

ካብ 2014 ጀሚሩ፣ ናይ Seattle Rental Registration Inspection Ordinance (RRIO, ናይ ክራይ ምዝገባ መርመራ ትእዛዝ) ኩሎም ዝካረዩ ንብረታት ኣብታ ከተማ ክምዝገቡ ይጠልቡ። ገለ ፍሉጻት ነገራት እቲ ጠለብ ዘይምልከቶም ነዞም ዝሰዕቡ የጠቓልል፡ ብኣካራዪ ዝተታሕዙ ክፍልታት፡ ብበዓል መዚ ኣባይቲ Seattle ዝውነን መኽዘን ኣባይቲ ወይ ፍቓድ ዘለዎም መሳላጥያታት ንኣብነት ደገፍ ዘለዎም መንበሪ ገዛውቲ። ካብቲ ጠለብ ነጻ ዝኾኑ ካልኣት ብኣካራዪ ዝተታሕዙ ናይ ዝካረዩ ገዛ ኣብ ታሕቲ ተዘርዚሮም ኣለዉ።

ኣካሪይቲ ገዛ ዘካርይዎ ክፍሊ ኣብቲ ናይ ምዝገባ ዝርዝር ዝተገልጸ መሰረታዊ ናይ መንበሪ መምዘኒታት ከምዘማልእ ባዕሎም ከረጋግጹ ይግደዱ። ጥዕናን ድሕንነትን ንምኽባር ቀዳምነት ይወሃብ። ኣብ ነፍሲ ወከፍ 5-10 ዓመት መርመራታት ምግባር ኣድላዪ ኮይኑ፣ ብናይ ከተማ መርማሪ ወይ ቦታ ከተማ ተቐባልነት ዘለዎ ናይ ብሕታዊ መርማሪ ኣባይቲ ክዛዘም ይኽእል። ምዝገባ ምሕዳስ ኣብ ነፍሲ ወከፍ ክልተ ዓመት ኣድላዪ እዩ።

ኣድራሻ ናይ ክራይ ኣሃዱ ኣብ www.seattle.gov/rrio ብምድላይ ተመዝጊቡ እንተኾይኑ ክትፈልጡ ትኽእሉ ኢኹም። ዘይምምዘጋብ መቕጻዕቲ ከሰዕብ ይኽእልዮ፣ ከምኡውን ነቲ ኣካራይ ናይ ተኻሪይቲ ናይ ምልቃቕ ምልክታት ናይ ምቕራብ ዓቕሙ ጽልዋ ከሕድረሉ ይኽእል።

ብዋና ዝተታሕዙ ካብቲ ጠለባት ነጻ ዝኾኑ



ብሓፈሻ፣ ምስ ተኻሪይቲ ገዝኣም ዝካፈሉ ወነንቲ ገዛ ወይ ኣብ ሓደ ንብረት ገዛ ዝሓዙ ኣካሪይቲ ከም adu/dadu (ዝተተሓሓዙ/ዝተነጻጸሉ ተወሳኺ መንበሪ ክፍልታት) ካብ ገለ ሕግታት ናይ ክራይን ፍትሓዊ ሕግታት ኣባይትን ነጻ እዮም።

ዝተወሰኑ ኩነታት ንገለ ካብዞም ሕድገታት ክጸልፀ ይኽእሉ ንኣብነት ናይ ንብረት ምሕደራ ኩባንያ ምጥቃም ወይ ንመምዘኒታት ኣባይቲ ከም ዝጥሓሳካ ምልክታ ምስ ዝህወካ።

ብሓብሬታ ዝተሰነዩ ውሳኔ ንምውሳኔ ፍልልያቱ ኣስተውዕል። እቲ ኣገዳሲ ነገር ክትፈልጡ ዘለካ፣ ባዕሎም ወነንቲ ገዛ ዝሰፈረዎ ኣካሪይቲ ገዛውቲ ንወርሓዊ ዝካረዩ ተኻሪይቲ ኣብ ውሽጢ 20 መዓልታት ኣቕዲሞም ምልክታ ብምሃብ ከቋርጹዎም ወይ ምሕዳስ ውዕል ክራይ ንኸየቕርቡ ምኽንያታት ጥራይ ኣለዎም።

ንዘያዳ ዝርዝር ሓብሬታ ነዞም ዝሰዕቡ ሕድገታት ሕግታት ተመልከት ነቲ ንብረት ዝውንንዎን ኣብኡ እውን ዝነብሩን ኣካሪይቲ፤

- ፍትሓዊ ኣባይቲ - ገጽ። 11- 12, 17-18
- ቀዳማይ ብግዜ - ገጽ 16
- ናይ ምግዓዝ ዋጋታት- ገጽ። 24-25
- ኣብ ክፍልኻ ምሳኣኻ ዝነብሩ መሓዘት ምውሳኽ - ገጽ። 34-35
- ፍትሓዊ ምኽንያት - ገጽ። 46-48
- ካብ ገዛ ኽራይ ናይ ምልቃቕ መከላኸሊ - ገጽ። 49

ዝተሓቱ መምዘኒታት

ብዘይካ ናትኩም ውልቃዊ ምርጫታት ኣብ'ቲ ገዛኹም ክኸውን ዝኽእል ኣንታይ ክትርእዩ ትደልዩ። Seattle ኣብ Building Maintenance Code(ሕጊ ጽገና ኣባይት)ን ህንጻን ናይ ከተማ ንዝካረዩ ኣባይቲ ዝተሓተ ውሕስነትን መምዘኒታት ጽገናን ኣለዎ። እዚ ዝሰዕብ ከኣ መሰረታዊ መግለጺ ናይ'ቶም መለኪዒታት እዩ።

ቦታን መቐመጥን

እዚ ምድብ ንዝተሓተ መጠን ናይ ኣባይቲ ክፍልታት ይሸፍንን ከምኡድማ ናይ መደቀሲ ክፍልታት ዓቕን የጠቓልል። ብተወሳኺ ናይ ብርሃንን ንፋስን ፡ ከም መሳኹቲ፡ ሸንቲለተር ከምኡውን ጽሬት ግዴታ ይሸፍን። ንኣብነት፡ መደቀሲ ክፍሊ ኣንተውሓደ 70 ትርቢዒት ጫማ ምስ ተውሳኺ 50 ትርቢዒት ጫማ ንነፍሲ ወከፍ ሰብ ምስ ዝያዳ ክልተ ክኸውን ኣለዎ።

ቅርጻዊ

ከም መሰረት፡ መውጽኢ ትኪ፡ መናድቕን ናሕሰን ዝኣመሰሉ ባእታታት ናይ ግድን ጽኑዓትን ድልዱላትን ክኾኑ ኣለዎም። እቲ ህንጻ ድማ ንክለማ ዘየሕልፍ፡ ካብ ራህዲ ናጻ፡ ካብ ባልዕ ነጻ ከምኡ ድማ ብጽቡቕ ጽገና ዝተዓረየ ክኸውን የድሊ።

መካኒካዊ ወይ ምንቅስቃስ

ኩሎም ክፍልታት ገዛ ቀዋሚ ዝተኸለ ናይ መውዓዩ ምንጪ ክህልዎም ኣለዎ (ናይ መሞቕ ቦታ ጥራይ እኹል ኣይኮነን)። ኤለክትሪካዊ መሳርሒ፡ ኣንከላይ ገመድን መሳርሒታትን ብገቡእ ክትከሉን ከምኡድማ ብውሑስ ክዕቀቡን ኣለዎም። እቲ ገዛ ብውሑስ ክበርህ ኣለዎ ከምኡ ድማ እኹል ኤለክትሪካዊ መከፋፈሊታት ክህልዎ ኣለዎ።



ሓውን ድሕንነትን

አስከላታት ውሑሳት ኮይኖም ክህነዱ ኣለዎም ከምኡ ድማ ግቡእ ናይ ኢድ መደገሬ ክህልዎም ኣለዎ። ናይ ትክን ካርቦን ሞኖክሳይድን መከታተሊ የድሊ እዩ። ናይ ደገ ማዕጸ ወይ ብጉቡእ ዝተመጠነ መስኮት ንናይ ህጹጹ እዋን ወይ ናይ ኢመርጅንሲ መውጽኢ (ተቐልቐሊ መውጽኢ ዝብሃል) ኣብ ኩሎም ንመደቀሲ ዘገልግሉ ክፍልታት የድሊ። ንዓቢይቲ ናይ ብዙሕ ክፍሊ ህንጻታት ብዙሓት ተወስኽቲ ጠለባት ኣለው።

ጸጥታ

ናይ መእተዊ ማዕጸታት ናይ ቡሉን መፍትሕ ክህልዎም ኣለዎ ከምኡ ድማ ናይ መርኣዪ ኖኻል ወይ መስኮት ክህልዎም ኣለዎ እዚ ድማ ኣብቲ ማዕጸ መን ኣሎ ንምርኣይ ንምኽኣል እዩ። ናይ ተኻሪያይ ለውጢ ክህሉ ከሎ፡ መፍትሕ ክልወጡ ይግባእ። ንነበርቲን ንብረቶምን ካብ ገበናዊ ተግባራት ንምክልኻል ህንጻታት ኣዘዮም ውሑሳት ክኾኑ ይግባእ።



ምፍላጥ ጽቡቕ እዩ!

ካልኣት ሓፈሻዊ ናይ ድሕነት ነገራት ንዝኣረጉ ህንጻታትን ገዛታትን ተኽእሎ ሓደጋ ናይ እርሳስ ሕብረ ምቕላጥን ኣስበስቶስን ስለዝኾኑ እዚ ከኣ ፈርከሽ ክብሉ ከለው (ኣይትሓዙን እንታይ ደኣ ይፈራኽሹ) ንምርኣይ። ሓደ ክፍሊ ከም ናይ መሰረት ክፍልታት ትሕተ ባይታ መደቀሲ ክፍልታት እንተሃልይዎ፡ ንመውጽኢ ዝኣክል ዓቢይቲ/ትሑት መስኮት ወይ ናይ ደገ ማዕጸ ኣሎ ዶ? እንተዘየለ፡ ናይ ድሕነት ደረጃታት ብዘይምምልኣም እዘም ክፍልታት ክውዓውዑ ከምኡ ድማ ከም መደቀሲ ክፍልታት ከገልግሉ የብሎምን።



ፍትሐዊ ተበጻሕነት አባይቲ

ናይ Seattle ርትዓዊ ሕግታት አባይቲ ነፍሲ ወከፍ ሰብ ማዕረ ሰድል ተበጻሕነት መንበሪ ቤት ክህልዎ እዩ ተሃንዲሱ። ቅድሚ ውዕል ክራይ ክትፍርም ምውሳኔኻ እውን እንተኾነ ካብ ኣድልዎ ክትድሕን ብዘሕ መከላኸሊታት ኣለካ። ካብዚኦም ምንጪ እቶት፤ ገበናዊ ታሪኽ፣ ምግላል መወዓውዒ/መምርሒ ናይ ክኾኑ ዝኽእሉ ተኻሪይቲ ከምኡ እውን መሰል ስንክልና ንርትዓዊ መንበሪ/ምምሕያሽ።

ሓይ ኣዳላዊ ገዛ ብመደብ ወይ ብካልእ ንገላ ተኻሪይቲ ካብን ናብን ናይ ዝካረ ሊስታ ከዘዋውሮም ዘይሕጋዊ እዩ። 'ንህዱኣት ሰብ ሓዳር እዩ ዝግባእ' ዝብል ሊስታ ንኣብነት ኣብ ናይ ወለዲ ደረጃ ንዘለው ኣመልከትቲ መሰረት ጌሩ ዝግልል ብሙኅኑ ናይ ኣድልዎ ተኽእሎ ኣለዎ።

አካሪይቲ ገዛ ንኽካረ ከፋልጡኩ ከለው ንጹር ሓበሬታ ከማልእሉ ኣለዎም። እቲ ምፍላጥ/ ምወዕዋዕ ከምዚ ዝሰዕብ ክከወን ኣለዎ፡-

- ንመጻሪዩ ዝውዕሉ መምዘኒታትን ኣብ መሰርሕ መመልከቲ ንቅድሚት ንምስጋም ዝሕግዝ ዝተሓተ መምዘንን የጠቓልል።
- ኩሉ እቲ ኣካሪዩ ኣብ ምጽራይ ዝጥቀሙሉ ሓበሬታን ሰነዳትን ግለጽ።
- ንኹም ትርጉም ወይ ንሓይ ስንክልና ዘለዎ ርትዓዊ መንበሪ ቤት ምትእንጋይ ዝኣመሰሉ ነገራት መመልከቲ ንምምላእ ከመይ ጌርካ ተወሳኺ ግዜ ክትሓትት ከም እትኽእል ዝገልጽ ሓበሬታ ኣቕርብ።

ሓለዎታት ምንጪ ኣታዊ

Seattle ካብ ስራሕ ዘይኮነ፡ ካብ ካልእ ምንጪ ኣታዊ ዘለዎም ተኻሪይቲ ትከላኸል። ኣታዊኹም ካብ ማሕበራዊ ውሕስነት፡ ቀለብ ቆልዓ፡ ጥርታ፡ ስንክልና ወዘተ ስለዘመጸ ወይ ኣብ ከም Housing Choice Voucher(ናይ ኣባይቲ ምርጫ ቫውቸር) ዝበለ ክራይ ናይ ድጎማ ንፎግራም ትምርኩሱ ስለዘለኹም፡ ወሃብቲ ገዛ ናይ ክራይ ክፍሊ ክኸልእኹም ኣይክእሉን እዮም ወይ ፍልይ ብዘበለ ክርእይኹም ኣይክእሉን። ኣካሪይቲም እንተድኣ ናይ ክራይ ምስ ኣታዊ ናይ ምጣኔ ግዴታ ኣለዎ ኮይኑ፡ ንሳቶም ቅድሚ ቅመራ ምግባሮም ንሰኹም ትረኽብዎ ዝኾነ ድጎማ ከጉድልዎ ይግባእ። ተመልከት ኣብ ገጽ። 17 ንዝያዳ ሓበሬታ ብዛዕባ ምንጽጻር ኣታዊ ምስ ክራይ።

Fair Chance Housing

ናይ ሲያትል Fair Chance Housing Ordinance (ርትዓዊ ዕድል መንበሪ ገዛ ድንጋገ) ገበናዊ ድሕረ ባይታ ዘለዎም ሰባት ዝካረ ገዛ ንምትሓዝ ኣብ ዝፍትንሉ ግዜ ዘጋጥሞም ኣድልዎን ዕንቅፋታትን ንምፍታሕ ሓለዎታት ይህብ እዩ።

ምውዕዋዕ ናይ ዝካረ ገዛ ንናይ ገበን ታሪኽ ንዘለዎም ኣመልከቲ ሰባት ኣይክልክሎምን እዩ።

ኣባፅሕ ኣመልከትቲ ብኣንጻር ናይ ጾታ በደል መዝገብ ክምመዩ ይኽእሉ። ሓደ ኣካራይ ንሓደ ኣመልካቲ ኣብቲ ምዝገባ ዘይብቐዕ ክገብር ዝኽእል ዝሰዕብ ኣንተድኣ ጥራይ ኮይኑ እዩ።

1. እቲ በደል ከም በፅሒ ኣንተድኣ ተፈጻሙ።
2. ሕጋዊ ናይ ንግዲ ምኽንያት ኣንተሃልዩ። ንኸርእ ምትእስሳር መድለዮ ኣብ መንጎ ፖሊሲ/ኣሰራርሓን ውሕስነት ነበርቲ/ንብረት።

እዞም ዝሰዕቡ ገለ ካብኦም ንኣካራይ ኣብ ግምት ዘእትዎም ዝሕብርዎ ሮቛቲታት እዮም፡

- ዓይነትን ክብደትን ናይቲ በደል
- ብዝሕን ዓይነታትን ናይኦም ዝተፈርዱ ገበናት
- ዕድመ ኣብ እዋን ፍርዲ ናይቲ ገበን
- መርትዖ ጽቡቕ ታሪኽ ተኻራይ
- ግዜ ካብ ዕለተ ፍርዲ ናይቲ ገበን
- ተወሳኺ ሓበሬታ



ኣብቲ ዝነበሩሉ ንብረት ከም ዝተተሓሓዘ ኣፓርታማ ወይ ናይ ድሕሪት ክፍልታት ክብርቡ ወገንቲ ገዛ ካብዚ ናይ ምጽራይ ገደባት ነጻ እዮም። ተመልከት ኣብ ገጽ። 8

እንተድኣ ምስ ናይ (Fair Chance housing laws) ርትዓዊ ዕድል ሕግታት ኣባይቲ ዘይቃዶ ናይ ዝካረ ገዛ ምውዕዋዕ ሪኢኹም፡ ከተመልክቱ ናብ ናይ ሓገዝ መስመር ኣብ (206) 684-5700 ክትድውሉ ትኽእሉ።



ዝተሓለዉ ክፍልታት

ናይ Seattle ሕግታት Fair Housing ኩሉ ሰብ ማዕረ ተበጻሕነት ኣባይቲ ንኸረክብ ዝተዳለወ ኮይኑ ኣብ ዝተሓለወ ደርብታት ዝተመስረተ እዩ።

- ዓሌት
- ሕብረ
- መቦቆል
- ጾታ
- ስንክልና
- እምነት
- ሃይማኖት
- ዕድመ
- ሕነ ምፍዳይ
- ኣማራጺ ምንጭታት
- ናይ ኣታዊ
- ሃገራዊ መቦቆል
- ዓሌታዊ ፍልልይ
- ኩነታት መርዓ
- ፖለቲካዊ ስነ ሓሳብ
- ናይ ወለዲ ኩነታት
- ጾታዊ ዝንባላ
- ናይ ጾታ መንነት
- ናይ ኣገልግሎት እንስሳ ምጥቃም
- ናይ ኣባይቲ ናይ ምርጫ ቅብሊት
- ወይ ካልእ ናይ ድጎማ ፕሮግራማት ምጥቃም
- ወተሃደራዊ ኩነታት ወይ ነባር ወተሃደር
- ገበናዊ ታሪኽ
- ዜግነትን ኩነታት ስደትን
- ውጽኢት ጥንሲ



ንኽካረዩ ድሉዋት ዝኾኑ

ምክራይ ብፍላይ ድማ ነቶም ቀንዲ ተመጣጣኒ ዋጋ ዘለዎም ገዛውቲ፣ ተወዳዳሪ ንግዲ ክኾውን ይኽእል እዩ። ኣቐዲምካ ምድላው ብርግጽ ክሕግዝ ይኽእል።

- ናይ ለቓሕ ነጥብኹም ከምኡ ድማ ዝኾነ ኣብ ናይ ምመያ ጸብጸብ ክርኣዩ ዝኽእሉ ዝተዓቕፍ ጉዳያት ፍለጥዎ። ነቲ ሓበሬታ ብናትኩም መመልከቲ ጌርኩም ከተማ ሓድርዎ ትኽእሉ ኢኹም ከምኡ ድማ ንመመልከቲኹም ንምድጋፍ ነቲ ኩነታት ክትገልጽዎ ትኽእሉ። ናይ ለቓሕ ጸብጸብኩም ኣብ **www.annualcreditreport.com ክትረኽብዎ ትኽእሉ ኢኹም።**
- ቅድመ መመልከቲ ምእታውኩም መሰላትኩም ፍለጥዎም።
- ንመመልከቲኹም ዝኾውን ነዚ ዘሰብሖ ሓበሬታ ኣዳልዉ፡
 - ናይ ሕጂን ናይ ቅድምን ኣድራሻ እንተላይ ናይ ዋና ገዛ ሓበሬታ
 - ስምን ዕለተ ልደትን ናይ ኩሎም ተቐማጦ
 - ናይ ስራሕን ናይ ኣታውን መረጋገጺ
 - ናይ ተሽከርካሪት ሓበሬታ
 - መወከሲ፣ክልቲኡ ውልቃውን ምስ ናይ ገዛ ዝዛመድን
 - ናይ ገዛ እንስሳ ሓበሬታ

ምምርማር ተኽረይቲ

ኣዳለውቲ ገዛ ንናትኩም መመልከቲ ንምማይን ነቲ መምዘኒ ከነጽሩን ከምኡ'ውን ንናትኩም መመልከቲ ናብ ምኽላእ ዘእተወ ምኽንያታት ኣቐዲሞም ከነጽሩ ይግባእ። ቅዳሕ ናይ ምምማይ ጸብጸብ ይግብኣኩም እዩ።

ልክዕ ዋጋ ናይ መመልከቲ ምመያ ጥራይ ኢኹም ትኽፍሉ። ኣብ Seattle ልሙድ ዋጋ ንሓይ እኹል ሰብ ብገምጋም \$25-\$45 እዩ።

መመልከቲኹም እንተድኣ ተነጺገ፡ እቲ ኣዳላዊ ገዛ ነቲ ምኽንያት ዝገልጽ ናይ ጽሑፍ ስምዕታ ክህበኩም ይግባእ እዩ። እዚ ናይ 'ሃሳዩ ስጉምቲ' ስምዕታ ይብሃልን ከምኡ ድማ ብክልቲኡ ብናይ ከተማን ናይ ክፍላሃርን ሕጊን ይጥላብ።

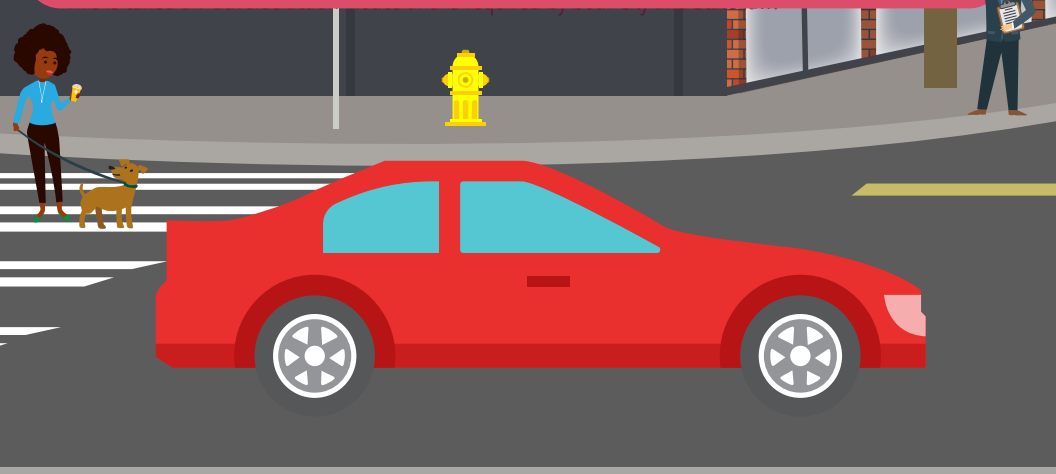

ቅፁጥ ገንዘብ ምሓዝ

ክፍሊ ክትካረዩ ከተመልክቱ ከለኹም፡ ኣዳላዊ ገዛ ናትኩም መመልከቲ እናመመየ ነቲ ገዛ ክሕዘልኩም ትሕጃ ከኻፍለኩም ክደሊ ይኽእል እዩ።

ሓይ ኣካራዩ ክኻፍሎ ዝኽእል ዝለዓለ ዝተሓዘ ተቐማጢ ገንዘብ 25% ካብ ናይ ሓይ ወርሒ ክራይ እዩ። ነቲ ስምምዕ ዝገልጽ ቅብሊት የድሊ እዩ።

ሓይ ክፍሊ እንተተቐሪቡልካን ከምዘይትደልዮ እንተ ወሲንካን፡ ነቲ ትሕጃ ኮይኑ ዝነበረ ገንዘብ ክትሰእዮ ትኽእል ኢኻ። እንተዳኣ እቲ መመልከቲ ዘይተዓዊቱ ወይ እቲ ክፍሊ ናይ ገዛ መርመራ እንተዘይሓለፉ እዚ ከኣ ምስ ናይ ምክራይ ድገማ ዝተሓሓዘ እቲ ትሕጃ ኩሉ ተመላሲ እዩ።

ነቲ ክፍሊ ንምክራይ ስምምዕ እንተፈሪምካ፡ እቲ ናይ ትሕጃ ኮይኑ ዝተቐመጠ ገንዘብ ኣብ ናይ ቀዳማይ ወርሒ ክራይ ወይ ናይ ምግባዝ ወጻኢታት (ናይ ውሕስነት ተቐማጢ ገንዘብን ናይ እንስሳ ዘቤት ተቐማጢ ገንዘብን) ክውዕል ኣለዎ።





First-in-Time Application (ንመጀመርታ ግዜ ዝኣተወ መመልከት)

First-in-Time Ordinance (መጀመርታ ዝመጸ ትእዛዝ) ኣካረይቲ ነቲ ናይ መጀመርታ ምሉእ መመልከቻ ዘኣተወ ብቐዕ ኣመልካቲ ናይ ክራይ ስምምዕ ክህብዎ ይጠልብ። ኣዳለውቲ ገዛ ናይ ገዛ ድግማ ብምጥቃም እዚ ከኣ ከም ዝድለ ዘሎ ናይ ወረቐት ሰራሕ ወዘተ ብምፍጻም ምሰቶም ኣመልከትቲ ብምልኣት ክተሓጋገዙ ኣለዎም።

ኣካራይቲ ገዛ ነዞም ዝስዕቡ ከማልእዎ ኣለዎ:-

- ከምቲ ዝተቐበልዎ መስርዕ ንመመልከቻታት ዕለትን ማሕተምን ክገብርሎም ይግባእ
- ንመመልከቻታት ብቐደም ተኸተል ሓደ ብሓደ ክመምዮም ኣለዎ
- ንኣመልከቲ ኣብ ካልእ ዝተወደእ መመልከቲ እንተውሓደ 72 ሰዓታት ናይ ተወሳኺ ሓበሬታ ሃብ
- ንዝቐረበ ናይ ክራይ ስምምዕ መልሲ ንምርካብ 48 ሰዓታት ሃብ ድሕራኡ እቲ ኣካራዩ ነቲ ዝቐጽል ኣብ መስመር ዘሎ ኣመልካቲ ምጽራይ ክቐጽል ይኽእል።



ኣታዊ ምስ Rent Ratio

ዋና ገዛ ኣታዊኻ ካብ ስራሕ ወጻኢ ምንጪ ወይ ካብ ካልእ ምንጪ ስለ ዝመጽእ መንበሪ ገዛ ክክልኣካ ኣይክእልን እዩ። እንተድኣ ኣካል ናይ'ቲ ናይ ብቕዓት ግዴታ፡ ክራይ ምስ ናይ ኣታዊ ምጣኔ ኮይኑ፡ ከምኡ ድማ ናትኩም ኣታዊ ካብ ካልኣት ምንጪታት ወይ ድጎማታት ኮይኑ፡ ናትኩም ኣካራይ ኣብ ምስራሕ ቅማሬ ነዞም ዝስዕቡ ስጉምታት ክክተል ኣለዎ።

1ይ ስጉምቲ

ኩሎም ዝተረጋገጹ ናይ ኣታዊ ምንጪታት ብምድማር ናይቲ ተከራዪ ጠቕላላ ወርሓዊ ኣታዊ ይፍለጡ።

ወርሓዊ ኣታዊ

ማሕበራዊ ውሕስነት፡-\$400

ናይ ጡረተኛ ወታደር ናይ ሓደ ግዜ ክፍሊት፡-\$300

ድጋፍ ቆልዓ፡-\$200

ናይ ተካራዪ ጠቕላላ ኣታዊ፡-\$900

2ይ ስጉምቲ

ኩሎም ዝተረጋገጹ ናይ ኣታዊ ምንጪታት ክፋል ናይ ገዛ ክራይ ብ ኩሉ ኣጉዲልካ ክረጋገጽ ዝክእል ድጎማታት ዝተረኽቡ ካብ ናይ ወርሓዊ ክራይ እዩ።

ክራይ፡-\$1200

ናይ ጡረተኛ ወታደር ናይ ድጋፍ ድጎማ፡-\$1000

ናይ ተኻራይ ናይ ክራይ እጅም፡-\$200

ስጉሚ 3

ቐመር ዝድለ ኣታዊ ብ ምርባሕ ተኻራይ ክፋል ናይ ክራይ ብናትካ ተመጣጣኒ። ምውሳኔ ብቕዓታት ብ ምጉዳል ተኻራይ ጠቕላላ እቶት ካብ እቲ ዝድለ ናይ ተካራዪ ኣታዊ ኣታዊ

ብ 3: 1 ምጣነ እቲ ዝድለ ናይ ተካራዪ ኣታዊ \$600 እዩ።

ናይ ጡረተኛ ወታደር ናይ ድጋፍ ድጎማ፡-\$1000

ተከራዪ ናይ 3:1 ኣታዊ መስፈሪታት ግዴታ የማልእ እዩ።

ናይ ኣገልግሎት ኣንስሳታት

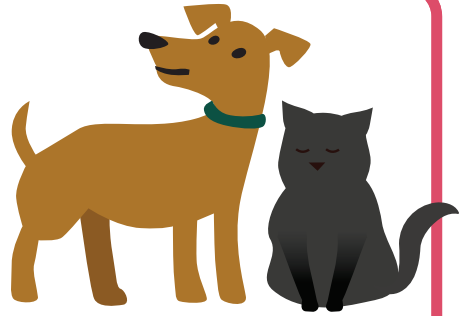

ናይ ኣገልግሎት ኣንስሳታት ኣብ Seattle ብሰፊሑ እዮም ዝግለፁ ንስሚዒታዊ ድገፍ ምሕዝነት፡ ናይ ሕክምና ኣንስሳታትን ካልኣትን ድማ የጠቓልል። ፍትሓዊ ናይ ገዛ ሕግታት ርትዓዊ መንበሪታት ናይ ኣገልግሎት ኣንስሳታት ይጠልብ።

- ኣቕራቢ መንበሪ ገዛ ምስ ናይ ስንክልና ዝተሓሓዘ ናይ ኣገልግሎት ኣንስሳ ጠለብ መረጋገጺ ካብ ከም ኣቕራቢሲ ሕክምና ወይ ዝኾነ ነቲ ርክብ ከረጋገጽ ብቐዕ ዝኾነ ሰብ ዝበለ ብቐዕ ሳልሳይ ወገን መረጋገዒ ክሓትት ይኽእል።
- ናይ ኣገልግሎት ኣንስሳታት ከም ናይ ገዛ ኣንስሳታት ኣይኮኑን ዝቐጸሩ ከምኡ ድማ ካብ ናይ ክራይ ክፍልታት ክኽልከሉ ኣይክእሉን። 'ኣንስሳ ገዛ ኣይፍቀድን' ዝብል ፖሊሲታት ንናይ ኣገልግሎት ኣንስሳታት ኣይምልከትን እዩ።
- ናይ ኣገልግሎት ኣንስሳ ስልጠና ወይ ወረቐት ምስክር ኣየድልን እዩ።
- ናይ ገዛ ኣዳላዊ ትሕጃ፡ ክፍሊት ወይ ተወሳኺ ክራይ ናይ ኣገልግሎት ኣንስሳ ከኽፍል ኣይክእልን።
- ንኣካይዳ ናይ ኣገልግሎት ኣንስሳኻን ኣብ ልዕሊ ዝተኻረኻዮ ክፍኻን ንብረትካን ዘስዕቦ ዝኾነ ይኹን ጉድኣትን ተሓታቲ ኢኻ።



ተኔታውነት

ናይ ገዛ ተኔታውነት ንስንክልና ዘለዎም ተኻሪይቲ ርእሶም ኪኢሎም ክነብሩ የኽእል። መትሓዚ፣ መደየቢ፣ ተወሳኺ ጎረቤት ንግረብያታት፣ ዝተወሰነ መዐሽጊታት ገለ ኣብታት እዮም። ስንክልና እንተድኣ ኣለኩም ኮይኑ ርትዓዊ መንበሪ ወይ ምምሕያሽ ክትሓቱ ትኽእሉ ኢኹም።

መንበሪ ማለት ለውጢ ኣብ ሕግታት፣ ፖሊሲታት፣ ተግባራት ወይ ኣገልግሎታት ኮይኑ ንግኹም ዝካረ ክፍሊ ንክትጥቀሙን ክትሕገሱን ማዕረ ዕድላት የፍቅድ። ኣብነት ናይ ርትዓዊ መንበሪ ከኣ ኣብ ናይ መዐሽጊ ፖሊሲ ፍሉይነት ምግባር እዩ። ስለዚ ዓረብያ ዝጥቀም ሰብ ናብ ገዝኡም ዝቐረበ ቦታ ክህልዎ ይኽእል እዩ።

ርትዓዊ ምምሕያሽ ነቲ ናይ ክራይ ገዛ ተበፃሒ ንምግባር ዘኽእል ኣድላዩ ኣካላዊ ለውጢ ንምግባር የክእለኩም። እቲ ኣካራይ ናይ ፈደራል ምወላ እንተዘይረኺቡ ንስኹም ርትዓዊ ንዘኹነ ምምሕያሽ ናይ ምኽፋል ሓላፍነት ኣለኩም። ኣብነት ናይ ርትዓዊ ዝኹነ ምምሕያሽ ንዓባይ ናይ ስንኩላን ዓረብያ ንምእንጋድ መሕጸቢ ነብሲ መሕለፊ ማዕጻ ፍቓድ ናይ ምስፍሕ ምሕታት እዩ።

ሕቶታት እንተድኣ ሃልይኩም ወይ ጥርግን ክተቅርቡ እንተደሊኹም፣ ንናይ ሓገዝ መስመር ብ (206) 684-5700 ተወከሱ።

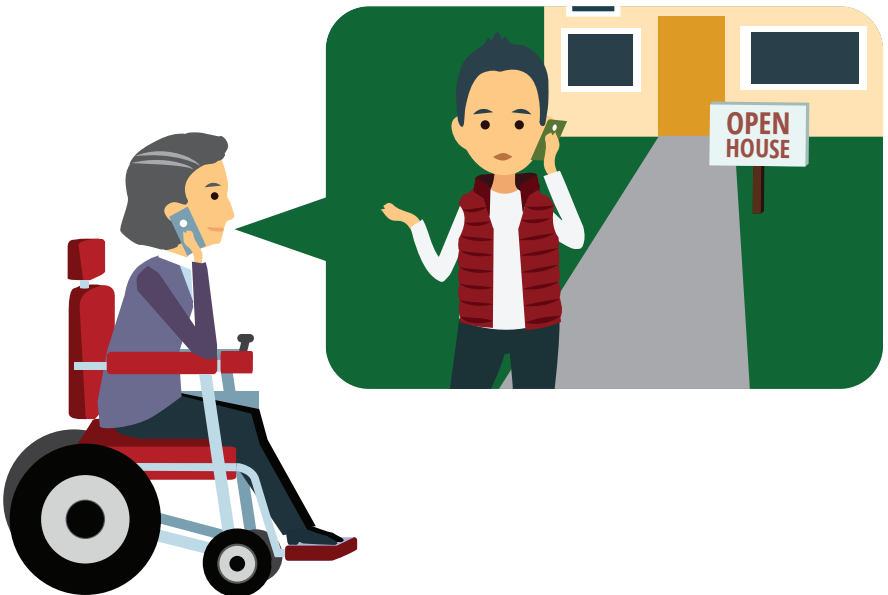



ምግዓዝ ናብ ገዛ

ምግዓዝ ገዛ ግዜ ዝወስድን ወትሩ ድማ ዓቕሊ ዘጽብብን እዩ። ነገራት ቀለልቲ መሲሎም ዕሽሽ ክብሃሉ ይኽእሉ እዮም። ኣብ'ዚ ደረጃ ክትጥንቀቑን ነቲ ዝርዝር ድማ ከተቃልብሉን ኣገዳሲ እዩ። እዚ ከኣ ንብሙሉኡ ቃና ናይ ክራይ እዋን ስለዘዋድዶ እዩ።

ናይ መእተዊ መቆጻጸሪ ዝርዝር

እዚ ኣዝዩ ኣገዳሲ ክፋል ናትኩም ናይ ክራይ ስምምዕ እዩ። ምኽንያቱ እዚ ምስ ናይ ውሕስነት ትሕጃ ስለዘተኣሳሰር።

- ህሉው ኩነታት ሓድሽ ገዛኻ ብዝርዝር ክገልጽ ይግባእ።
- ፍልልያት ብቀጥታ ምስ ኣካራይኹም ክዘተየሎም ኣለዎ፣ ስለዚ ከኣ ንስኻ ቅድሚ ምእታውካ ዝነበረ ዕንወት ተሓተትቲ ኣይኮነን።
- ንስኹምን ኣካራይኹምን ክትፍርሙሉን ዕለት ክትገብርሉን ይግባእ። ኣካራይኹም ቅዳሕ ክህበኩም ኣለዎ።
- እዚ መቆጻጸሪ ዝርዝር፣ ክትወጹ ከለኹም ነቲ ገዛ ዕንወት ኣውራጅኩሙሉ እንተድኣ ኮንኩም ንምውሳን ኣካራይኹም ክጥቀሙሎም እዩ።

ብዘይ ዝተፈረመን ዕለት ዘለዎን ናይ መእተዊ መቆጻጸሪ ዝርዝር ሊስታ ናይ ዉሕስና ትሕጃ ምዉሳድ ዘይሕጋዊ እዩ።



ናይ ክራይ ስምምዕ



እንቁዕ ሓጎሳካ! ነቲ ክራይ ገዛ ዘገበርካዮ መመልከቲኻ ዕዉት ኮይኑ ሕጂ ድማ ናይ ክራይ ውዕል ክትፍርም ግዜኡዮ። ቅድሚ ምፍራምካ ብዕምቆት ረኣዮ። ሕጋዊ ቀያዲ ውዕል ምኃኑ ዘክፍ።

- ኣብ ልዕሊ ክራይ ካልእ ንስኹም ሓላፍነት ተስከሙሉ ካልኣት ወጻኢታት፡ ንኣብነት፡ ናይ ጥቕሚ ኣገልግሎታት ከምኡ ድማ እዚኣቶም ከመይ እዮም ዝኸፈሉን ኣቕልቡሉ ኢኹም።
- ነቶም ፖሊሲታት ናይ ኣጋይሽ፡ እንስሳ ዘቤት፡ መዕሸጊ መኪና ወዘተ ከምዘተረዳእኩም ምርጫ ነቶም ሕግታት ብጥንቃቄ ርኣይዎም።
- ብፍላይ እንግሊዝ ቀዳማይ ቋንቋኹም እንተዘይኮይኑ፡ ናይ ክራይ ስምምዕ ኣብ ምርዳእ ኣድላዪ እንተድኣኮይኑ ሓገዝ ርኽቡ።

እቲ ናይ መጀምርያ ናይ ክራይ ስምምዕ ኣብ እትፍርምሉ እዋን እቲ ናይ ተካረይቲ ናይ ሓበሬታ መፅሓፍ (ፕሪንት ዝተገበረ ቅዳሕ) ክወሃበኩም ኣለዎ። ንቐፃሊ ናይ ክራይ ስምምዕት ኤሌክትሮኒካዊ ቅዳሕት ይፍቀድ እዩ፤ እቲ መምርሒ መጽሓፍ ኣብ ዝመሓየሽሉ እዋን፡ ወይ ዓመታዊ ወርሒ ተኸረይቲ።

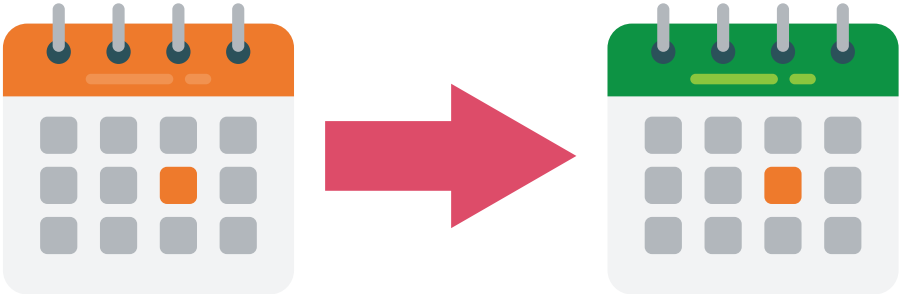

ዓይነት ስምምዓት ናይ ክራይ



ኩሎም ኣብ Seattle ዝግበሩ ውዕለት ክራይ ብ *Just Cause Eviction Ordinance* (ሕግታት ርትዓዊ ምክንያት ትእዛዝ ምልቃቕ ካብ ገዛ ክራይ) ዝምራሕ እዩ። እዚ ማለት ሓደ ኣካራይ ወርሓዊ ውዕል ክራይ ንምቁራጽ ወይ ድማ ግዜኡ ዝሓለፈ ውዕል ክራይ ንኸየሓድስ ሕጋዊ ምክንያት ወይ 'ቅቡል ምክንያት' ክህልዎ ኣለዎ። እቲ ዝድለ ናይ ስምዕታ ግዜ ኣብ'ቲ ርትዓዊ ምክንያት ይመርኮስ። እቶም ኣካራይ ክህበሎም ዘለዎም ምክንያታትን እቲ ዝድለ ስምዕታን ኣብ'ዚ ገጽ 46

ካብ ወርሒ ናብ ወርሒ

ከምዚ ዓይነት ስምምዕ ወርሓዊ ይሕደስ። ነቲ ናይ ክራይ ስምምዕ ዝተሓተ ብናይ 20 መዓልታት ናይ ጽሑፍ ስምዕታ ቅድሚያ ምውዳእ እቲ ወርሓዊ ናይ ክራይ እዋን ከተቋርጽዎ ትኽእሉ። ንኣብነት፡ እንተድኣ ኣብ ለካቲት ክትወጹ ደሊኹም፡ ኣካራይኹም ናትኩም ናይ ጽሑፍ ስምዕታ ድሕሪ ለካቲት 8 ክቕበሎ የብሉን። ንናይ'ዚ ኣሰራራ ተለዋዋጥነት ተደንቆሞ ትኹን ግን ከኣ ንስምምዕ ናይ ክራይ ውዕልኩም እንኮላይ መጠን ናይ ክራይ ኣስተብህሉሉ ምክንያቱ ግቡእ ስምዕታ ብምሃብ ኣብ እዋን ካብ ወርሒ ናብ ወርሒ ስምምዕ ክልወጥ ይኽእል እዩ።

ዉሱን ስምምዕ ክራይ

እዙይ ዓይነት ስምምዕ ክራይ ንዘተወሰነ ግዜ እዩ። ብናይ ሓባር ስምምዕ ማለት ናትኩምን ናይ ኣካራይኹምን እንተዘይተለዋወጡ እቲ ግዜ ነቲ ናይ ክራይ ስምምዕ ግዜ ዝኣክል ይፀንሑ። ንዘይምቅራብ ምክንያት እንተሃልይዎ ጥራሕ እምበር እቲ መካሪዩ ናይ ሐዚ ስምምዕ ክራይ ቅድሚያ ምዉድኡ ዉዕል ንምሕዳስ ካብ 60-90 መዓልታት ክህበኩም ኣለዎ። ምክንያት ጥራሕ ኣብ ገፅ 46

ናይ ፈለማ ዉሱን ናይ ክራይ ስምምዕ ናብ ካብ ወርሒ ናብ ወርሒ ወድያዉን ምቅያር

እዙይ ዝከዉን እቲ ክራይ ከም ዉሱን ናይ ክራይ ስምምዕ ኮይኑ ጀሚሩ ኣብ መወዳእታ ብባዕሉ ናብ ካብ ወርሒ ናብ ወርሒ ዉዕል እንትቅየር እዩ። እቲ ናይ ፈለማ ስምምዕ ድሕሪ ምዝሃሙ ንስኹም ናይ ምጽናሕ መሰል ኣለኩም፡ እዚ ግን እቲ ኣካራይ ነቲ ናይ ክራይ ስምምዕ ንምቁራጽ ርትዓዊ ምክንያት እንተዘይብሉ እዩ።

ናይ ክራይ ስምምዕ የለን?

ናብ ናይ ክራይ ገዛ ብዘይ ናይ ጽሑፍ ስምምዕ ምእታው ፈጸሙ ጽቡቕ ኣይኮነን። ንባዕልኩም ኣብ'ዚ ኮነታት እንተድኣ ረኺብኩምዎ፡ ንስኹም ብናይ ቃል ውዕል ከም ናይ ወርሒ ንወርሒ ተኸራይ ኢኹም ትቐጸሩን ከምኡ ድማ ናይ ተኸራይ መሰላት ኣለኩም። እንተኾነ ግን፡ ትርጉም ናይ ተኸራይ ብናይ ክራይ ስምምዕ ናይ ክራይ ገዛ ዝሓዘ ሓደ ሰብ እዩ። ዋላ'ኳ ናይ ቃል ውዕላት ዘይሕጋዊን እንተዘይኹን፡ ግጭት እንተድኣ ተላሂሉ ግን ብዘይ ናይ ጽሑፍ ስምምዕ፡ ተኸራይ ምክንያቱም ንምርግጋጽ ኣሽጋር ክኸውን ይኽእል እዩ።

ናይ ምግዓዝ ዋጋ

ኣብ Seattle፡ ንሰኹም ትኸፍልዎ ናይ መእተዊ ዋጋታት ጥብቁ ደረጃት ኣለዉ። ናይ መእተዊ ዋጋታት ንናይ ውሕስነት ትሕጃ፡ ክፍሊታትን ናይ እንስሳ ገዛ ትሕጃን ይሸፍኑ።

- ናይ ውሕስነት ትሕጃ ቅሙጥ ገንዘብን ክፍሊታትን ተደሚርም ማዕረ ናይ ሓደ ወርሒ ክራይ ክኾኑ ኣይክእሉን።
- ክፍሊታት ንምጽራይ ጥራይ እዮም ዝኸፈሉ (እዚ ከኣ ክትካረዩ ክትሓቱ ከለኹም ዝግበር ናይ ድሕረባይታ ምርግጋጽ) ከምኡ'ውን/ወይ ንጽሬት
- እንተደኣ ኣብ ምጅማር ናይቲ ስምምዕ ናይ ጽሬት ክፍሊት ተኸፊሉ፡ ንሰኹም እንደገና ካብቲ ገዛ ለቂቕኩም ክትወጽኡ ከለኹም ናይ ጽሬት ክትከፍሉ ኣይትክእሉን።
- ጠቕላላ ክፍሊት ካብ 10% ናይ ሓደ ወርሒ ክራይ ኣይሓልፍን
- ክንደይ እንስሳ ዘቤት ኣለዉኻ ብዘየገድስ፡ እቲ ዝልዓለ ንሰኹም ትኸፍልዎ ናይ እንስሳ ዘቤት ትሕጃ 25% ናይ ሓደ ወርሒ ክራይ እዩ

ኣብነታት፡

Tracy ናይ ሓደ ሰብ ስድራ ምስ ከልቢ እያ። ክራይ ናይታ ንጎ እትኣትዎ ዘላ ክፍሊ ድማ ንወርሒ \$1200 እዩ።



ናይ Tracy ኣካራይ ከኸፍሎ ዝኸእል፡

- \$45 ናይ ምምማይ ክፍሊት
- \$75 መጽረዩ ክፍሊት
- \$1080 ናይ ውሕስነት ትሕጃ
- \$300 ናይ እንስሳ ገዛ ትሕጃ

ናይ Tracy ጠቕላላ ናይ መእተዊ ዋጋታት እንተልዓለ ክሳብ ማዕረ ናይ \$1,500 ይበጽሕ።

Hamid ከምኡ'ውን Fatima ምስ ክልተ ደቆም ናይ ኣርባዕተ ሰብ ስድራ እዮም። ክራይ ድማ \$2,200 ንወርሒ እዩ።



ኣካራይኦም ድማ ከኸፍሎ ዝኸእል፡

- \$90 (\$45 x 2) ምምማይ ክፍሊት
- \$130 መጽረዩ ክፍሊት
- \$1980 ናይ ውሕስነት ትሕጃ

ናይታ ስድራ ጠቕላላ ናይ መእተዊ ዋጋታት እንተልዓለ ክሳብ ማዕረ ናይ \$2,200 ይበጽሕ።

ዝጸንሕ ክፍሊታት

ናብ ሓድሽ ቦታ ንምግባዝ ብተለምዶ ናይ ሰለስተ ወርሒ ክራይ ገዛ ክትከፍል ከቢድ ክኸውን ይኽእል። ኣብ Seattle ንስኹም ናይ መእተዊ ዋጋታት (ትሕጃን ክፍሊታትን)፡ ናይ መውዳእታ ወርሒ ክራይን ናይ እንስሳ ገዛ ትሕጃን ጸኒሕኩም ናይ ምኽፋል መሰል ኣለኩም።

ንስኹም ጸኒሕኩም ምኽፋል ብምጥቃምኩም ኣካራይ ንዓኹም ምክራይ ክእቢ ኣይክእልን። ኣብ ልዕሊ ናይ ወርሓዊ ክራይ፡ ዝጸንሕ ክፍሊታት ኣብ ሰዓቱ ክክፈል ኣለዎ ወይ ንስኹም ኣብ ሓደጋ ናይ 14 መዓልቲ ናይ መኽፈሊ ወይ መውጽኢ ስምዕታ ክውሃቡኩም ይኽእል ሙኲኑ ምዝካር ኣገዳሲ እዩ። ሰሌዳ ግዜ ናይ ዝጸንሕ ክፍሊታት ኣብ ንውሓት ናይ ክራይኩም እዩ ዝምርኮስ።

Deposits & Fees

- 30 መዓልታት - ናይ ሹድሽተ ወርሒ ክራይ = ኣርባዕተ ማዕረ ተኸታተልቲ ዝጸንሕ ክፍሊት ናይ ማዕረ ግዜ።
- ካብ ወርሒ ናብ ወርሒ = ክልተ ማዕረ ዝጸንሕ ክፍሊት
- እንተድኣ እቲ ጠቕላላ ካብ 25% ናይ ሓደ ወርሒ ክራይ ዘይዛይዱ፡ ንትሕጃ/ክፍሊት ዝጸንሕ ክፍሊት የሎን
- ናይ እንስሳ ገዛ ትሕጃ = ሰለስተ ማዕረ ዝጸንሕ ክፍሊታት

Last Month's Rent

- ሹድሽተ - ወርሒ + ክራይ = ሹድሽተ ማዕረ፡ ተኸታተልቲ፡ ወርሓዊ ዝጸንሕ ክፍሊታት
- 60 መዓልታት - ናይ ሹድሽተ ወርሒ ክራይ = ኣርባዕተ ማዕረ ክፍሊታት ናይ ማዕረ ግዜ
- ዝኾነ ክፍሊታት፡ መቐጻዕታታት፡ ወለድን ንዝጸንሑ ክፍሊታት ኣይግበርን እዩ።
- ከምቲ ኣብ ስምምዕ ዝጸንሕ ክፍሊታት ብብግዜኡ ከይተኸፍለ ምስ ዝተርፍ ምጥቀስ ናይ ክራይ ስምምዕ እዩ ከምኡ ድማ ንስኹም ናይ 14 መዓልቲ ናይ ምኽፋል ወይ ለቂቕካ ምውጻእ ምልክታ ክትቅበሉ ትኽእሉ ኢኹም
- ካልእ ኣማራጺ ድማ ንስኹምን ኣካራይኹምን ብስምምዕ ናይ መኽፈሊ ሰሌዳ ግዜ ክትገብሩ ትኽእሉ ኢኹም። ብጽሑፍ ተቐብሉ።



ናይ ተጠቃምነት ሕሳባት

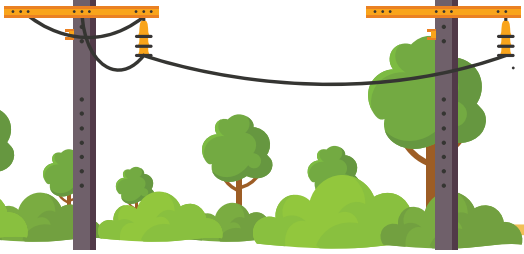

Seattle City Light

Seattle City Light (SCL: ናይ Seattle ናይ ከተማ መብራህቲ) ንናይ ኤለክትሪክ ሕሳባት ሓላፍነት ዘለዎ ናይ ከተማ ክፍሊ እዩ። ብስምኩም ሕሳብ ክትከፍቱ ትኽእሉ ኢኹም። ንስኹም ክትወጹ ከለኹም ንSCL ናይ ምሕባር ሓላፍነት ኣለኩም። ኣብ ግዚኡ ክፍሊትኩም ንኣቕረብቲ ኣገልግሎት ጥቕሚ ወይ ንኣካራይ ከይከፈልኩም ምስተተርፉ እዚ ናብ ናይ ኣገልግሎት ምቁራጽ ምልክታ ወይ ድማ ናይ **14 መዓልቲ ምልክታ ንክትከፍሉ ወይ ለቕኛኩም ክትወጹ ብኣካራይኹም ወይ ካብ'ቲ ኣቕራቢ ኣገልግሎት ከመጽእ ይኽእል እዩ።**

ምኽራ:-

SCL ንብቐዓት ዓማዊል ዝኸውን ናይ ቅናሽ መደባትን ናይ ክፍሊት ሓገዝን እውን ኣለዎ። ኣብ መርብብ ሓበሬታኡም www.seattle.gov/light/assistance/ ተወከሱ ወይ ድማ ብ (206) 684-3000 ደውሉ።



Seattle Public Utilities

Seattle Public Utilities (SPU: ናይ Seattle ህዝባዊ ተጠቃምነታት ማይ፣ መብራህቲ፣ ጎሓፍን ሕሳባትን ሓላፍነት ዘለዎ ክፍሊ ናይ ከተማ እዩ። ካብ 2011፡ ሓደስቲ ተኸረይቲ ብስምም ሕሳባት ክኸፍቱ ኣይክእሉን እዮም። እቲ ኣካራይ ነቲ ጠቕላላ ሕሳብ ሓላፍነት ይወስድ። እንተድኣ ኣብ ናይ ክራይ ስምምዕ ሰፊሩ ኮይኑ፡ ንስኹም ንዋጋ ናይ ተጠቃምነት ክፍሊታት ንምኽፋል ሓላፍነት ትወስዱ። እንተድኣ እቲ ኣካራይ ቀጥታ ኣኽፈልኩም፡ ንስኹም ቅዳሕ ናይ'ቲ ሓቀኛ ክፍሊት ክትውሃቡ ኣለኩም። ኣብ ግዜኹም ነቲ ክፍሊት ምኽፋል እንተድኣዘይክኣልኩም እዚ ሳዕቤን ናይ ምዕጻው ስምዕታን ወይ ናይ **14 መዓልቲ ናይ ምኽፋል ወይ ናይ ምውጻእ ስምዕታ ብኣካራይኹም ከምጽእ ይኽእል ምኽንያቱ መሳሪሒታት ከም ክራይ ገዛ እዮም ከም ንናይ ምውጻእ ዕላማ ዝሕሰቡ።**

ምኽራ:-

ብዘይካ ናይ ሽቃቅ ወረቐት ካልእ ኣይትድፍኡ። ዘይቲ ምግባር፡ ጸጉሪን ዓባይቲ ነገራትን ምእታው ኣወግዱ። ናይ ቧንቧ ምዕጻው ንምጽጋን ክቡር ኮይኑ፡ ንስኹ ወይ ኣብ ገዛኹ ዘሎ ሰብ ካብ ናይ ሽቓቅ ወረቐት ወጻኢ ካልእ ነገር እንተፈሲሰካ ድማ ዋና ገዛኹ ምሉእ ወጻኢታት ክኸፍላካ ይኽእል። ኣብ ፍርያት 'ብማይ ተጸራጎም ክኹዱ ዝኽእሉ መንጽሂ ወዘተ ዝብል ናይ ዕዳጋ መዋዕውዒታት ኣይትእመን።

ምፍላጥ ጽቡቕ እዩ!

SPU ንብቐዓት ዓማዊል ኣብ ናይ ጥቕሚ ኣገልግሎት ቅናሽን ናይ ክፍሊት ሓገዝን ዝሕግዙ መደባት ኣለዎ። ናብ www.seattle.gov/utilities ይብሉ ወይ ናብ (206) 684-3000 ደደዉሉ።

ምክራ:-

አብ ግዚኡ ናይ ተጠቓምነት ክፍሊት ዘይምክፋል ካብ ገዛ ምውጻእ ከሰዕብ ይኽእል እዩ።

ምክራ:-

ናይ መግቢ ተረፍን ዳግም ተመስራሕቲ ነገራትን ኣብ'ቲ ጎሓፍ ክኣትዉ ኣይፍቀድን እዩ። ኩሎም ህንጻታት ነዞም ነገራት ፍሉይ መትሓዚታት ክህልዎም ኣለዎ።

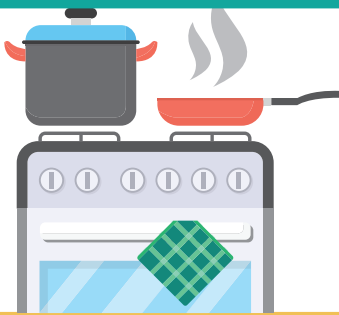

ምክራ:-

ለሕኹታት፡ ዝፈሰስ ሽቓቕን ካልኣት ናይ ኣገልግሎት ጉዳያት ቀልቲፍኩም ንኣካራይ ከይተበርኩም ምስ ትተርፉ እዚ ንዓኹም ንገለ ወይ ንኹሉ ናይ'ቲ ዋጋ ሓላፍነት ከሰክመኩም ይኽእል እዩ።

Puget Sound Energy

Puget Sound Energy (PSE) ናይታ ከተማ ባህርያዊ ጋዝ ቀራቢ እዩ። ብስምኩም ሕጎብ ክትከፍቱ ትኽእሉ ኢኹም። PSE ኣብ መርበብ ሓበሬታኦም ብዛዕባ ክፍሊት ዝሕግዙ መደባት ሓበሬታ ኣለዎም፡ ኣብ www.pse.com ተወከሱ ወይ ብ 1(888) 225-5773 ደውሉ።

ናይ ማይ መብራህቲ ወዘተ ተጠቓምነት መኽፈሊ ወይ ወረቓቕቲ ሓለዎታት

ናይታ ከተማ ናይ ጎልጎይ ወገን ሕጎብ ሕጎብ ድንጋገ (Third Party Billing Ordinance) ኣብ መንበሪ ገዛ ንኣገልግሎት ማይ፣ ረጎሕ ፈጎሲ፣ ጎሓፍ፣ ወይ ናይ ኤሌክትሪክ ንሓደ ኣካራዩ ወይ ንሓደ ሕጎብ ዘኽፍል ኩባንያ ዝኸፍሉ፣ 3 ወይ ልዕሊኡ ክፍልታት ዘለዎም ህንጻታት ዝሓዙ ተኻሪይቲ ይከላኸል። እቲ ዝድለ ናይ ክፍሊት ሓበሬታ እንተዘይረኹብካ ወይ ብዘይግብኡ ትኽፍል ዘለኻ እንተመሲሉካ፣ መጀመርታ ምስ ኣካራዩኻ ወይ ምስቲ ሕጎብ ዘኽፍል ትካል ክትዘራረብ ይግባእ።

ናይ ምጥሓጎት ጥርጉፍናት ናብዚ ዝሰዕብ እዮም ዝቀርቡ፡

**Office of the Hearing Examiner
Seattle Municipal Tower
700 5th Ave
Suite 4000
Seattle, WA 98104**

ነቲ ናይ መጋባእያ መርማሪ ብስልኪ ቁጽሪ (206) 684-0521 ወይ ብኢመይል Hearing.Examiner@seattle.gov ክትረኽብዎ ትኽእሉ ኢኹም።

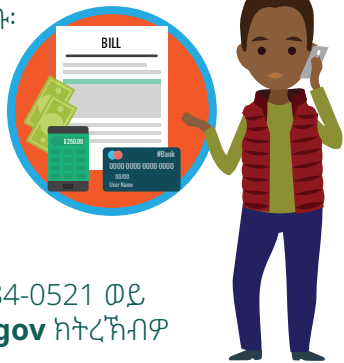

ብዛዕባ እቲ ሕጊ ኣብዚ ዝያዳ ተምሃሩ፡

<http://www.seattle.gov/Documents/Departments/HearingExaminer/ResidentialThirdPartyBillingQuestionsandAnswers.pdf>

ናይ ተኻራይ ናይ ግልጋሎት ክፍሊት እንታይ ከጠቓልል ኣለዎ?

ኣብ ገለ ክራያት፡ ናይ ተጠቓምነት ናይ መስመር ማይ መብራህቲ ወዘተ ክፍሊት ቀጥታ ነቲ መስመር (ከም ማይ) ዘይኮነ ንኣካራይ ወይ ነታ ተኸፍል ትካል ትኸፍሉ። ናይታ ከተማ *Third Party Billing Ordinance* ኣብ መንበሪ ገዛ ንኣገልግሎት ማይ፡ ረሳሕ ፈሳሲ፡ ጎሓፍ፡ ወይ ናይ ኤሌክትሪክ ንኣይ ኣካራዩ ወይ ንኣይ ሕሳብ ዘኸፍል ኩባንያ ዝኸፍሉ፡ 3 ወይ ልዕሊኡ ክፍልታት ዘለዎም ህንጻታት ዝሓዙ ተኻራይቲ ይከላኸል።

ናይ ተኻራይ ናይ ግልጋሎት ክፍሊት እንታይ ከጠቓልል ኣለዎ?

- ስም፡ ኣድራሻ ትካልን ቁጽሪ ቴሌፎንን ናይ ኣካራይ ወይ ወኪል ክፍሊት ዝኾነ ሳልሳይ ኣካል፡ ካብ ሓዲኦም ነቲ ክፍሊት ናብ ተኻራይን ዘልኣኹ።
- መበገሲ ናይ ነፍሲ ወከፍ ፍሉይ ክፍሊት፤ እንኮላይ ናይ ኣገልግሎት ክፍሊትን ናይ ዝደንጎዮ ክፍሊትን እንተሎ ኮይኑ ከም ናይ'ቲ ንብረት መስመር ከምኡ'ውን ጠቕላላ መጠን ናይ'ቲ ክፍሊት
- እንተድኣ እተን ክፍልታት ትሑት ዓቕን ሜትሮ ኣለውን ኮይኑ (ነፍሲ ወከፍ ክፍሊ ናታ ሜትሮ ኣለዎ)፡ ናይ ሕጂን ናይ ቅድምን ንባባት ሜትሮ፡ ናይ ሕጂ ናይ ንባባ ዕለትን ዝሃለኹ መጠንን
- መዓልቱ ዝኣኸለ፡ እቲ ክፍሊት መዓልቱ ዝሓለፈሉ ዝኾነሉ ዕለት ዝምልከት፡ መጠን ናይ ዝኾነ ዝደንጎዮ ክፍሊታት ወይ ተግባራዊ ዝኾውን መቓዳዕትታትን ከምኡ ድማ ዕለት ናይዞም ዝደንጎዮ ክፍሊታት ወይ ክግበሩ ዝኸእሉ መቓዳዕትታት ዝኸፈለሉ
- ዝኾነ ናይ ዝሓለፈ ናይ ዶላር መጠናት
- ስም፡ ኣድራሻ ናይ ደብዳቤ፡ ቁጽሪ ቴሌፎን መሕተቲ ናይ ክፍሊትን ግርጭታትን፡ ናይ ስራሕ ሰዓታትን ዝረከቡሉ መዓልታትን ከምኡ'ውን ምስ'ቲ ክፍሊት ዘተኣሳሰር ግጭት ንምፍታሕ ዝተጠቓሙሉ መስርሕ
- ንናይ ጥቕሚ ኣገልግሎታት ነንባይኖም ኣብ ምክፍል፡ ኣካራይቲ እቲ ክፍሊት ብኸመይ ከምዘተቐመረ ከምኡ ድማ ንናይ ሓባር ቦታ ናይ ጥቕሚ ወጻኢታት ድማ ይካፈሉ ምዃኖም መብርሂ ክህቡ ኣለዎም፤ ንነበርቲ ድማ ኣብ'ቲ ናይ ክፍሊት ኣሰራርሓ ንዝግበሩ ለውጥታት ምሕባር፤ ንተኻራይቲ ዝውሃብ ናይ'ቲ ህንጻ ናይ ተጠቓምነት ክፍሊት ቅዳሕ ክገብሩ ኣለዎም



ልሙዳት አብነታት ናይ ተጠቓምነት ክፍሊታት

ናትኩም ተጠቓምነት ዝኸፈለሉ መገዲ ኣብ'ቲ ናይ ክራይ ስምምዕ ክበርኅ ኣለዎ። ኣብ'ዚ ኣለዉ ገለ ልሙዳት ተኻሪይቲ ተጠቓምነታት ዝኸፍሉሉ መገዲታት፡

ምክራይ ናይ ሓንቲ ስድራ ገዛ ምስ ዘይኣተወ ሕሳባት ናይ ጋዝ፡ ኤለክትሪክን ማይን/ረሳሕ ፈሳሲ/ጎሓፍ፡፡

ኤለክትሪክ ተኻሪይቲ ብስምም ክፍሊት ኣለዎም ከምኡ ድማ ነቲ ክፍሊት ቀጥታ ናብ SCL ይኸፍሉ

ጋዝ ተኻሪይቲ ብስምም ክፍሊት ኣለዎም ከምኡ ድማ ነቲ ክፍሊት ቀጥታ ናብ PSE ይኸፍሉ

ማይ፡ ረሳሕ ፈሳሲ፡ ጎሓፍ እቲ ክፍሊት በቲ ናይ ንብረት በዓል ቤት ስም እዩ ግን ናይቲ ክፍሊት ቅዳሕ ናብቲ ተከራይ ይለኣክ እቲ ተከራይ ድማ እቲ ክፍሊት ን SPU ብቀጥታ ይከፍል



እቲ ኣኛሓ ኣብ ናይ ኣፓርታማ ህንጻ ኮይኑ ምስ ተጠቓምነታት ኣብ'ቲ ክራይ ዘይኣተወ፡፡

ኤለክትሪክ ተኻሪይቲ እቲ ክፍሊት ብስምም ኣለዎም ከምኡ ድማ ነቲ ክፍሊት ቀጥታ ናብ SCL ይኸፍሉ

ማይ፡ ረሳሕ ፈሳሲ፡ ጎሓፍ ሳልሳይ ወገን ኩባንያ ነቲ ኣብ ናይ ህንጻ SPU ሕሳብ ዘሎ ሓበሬታ ተጠቐሙ፣ ኣብቲ ህንጻ ብዝሒ ሰባት መሰረት ብምግባር ንኹለን ክፍልታት ናይቲ ህንጻ ከከም ብዝሒ ሰበን ጌሩ ይመኛሎ። እቲ ተኻሪያይ ገለ ክፍል ናይ ክፍሊት ሕሳብ ንሳልሳይ ወገን ኩባንያ ይኸፍል።



አብ ኣትካራይሉ ግዜ

ብመሰረት ናይ ክራይ ስምምዕኩም፣ ናይ ከተማ መምርሕታትን ናይ ግዝኣት ሕግን ንስኹምን ኣካራይኹምን መሰላትን ሓላፍነታትን ኣለኩም። ዝብዝሑ ካብኣቶም ፍሉጣት ነገራት እዮም፡ ከምኡ ድማ ኩሎም ኣካላት ብጽቡቕ ሃቕና ክጓዛዙ ይጠልብ። ብተወሳኺ፡ ሕጊ እታ ግዝኣት፣ ዋና ገዛኻ ካብ ክፍሊ ጥዕና ዝረኽቦ ሓበሬታ ብዛዕባ ስያሕ ወይ ሰበባን ድሕነት ባርዕን ሓበሬታ ክህበካ ይጠልብ። ዓበይቲ ናይ ብዙሓት ስድራቤት ህንጻታት ስእሊ ናይ ህጹጽ እዋን መውጽኢ መገዲታት ዘርኢ ክህልዎም ኣለዎ።

ምኽራ:- ምስ ኣካራይኹም ናይ ስራሕ ዝምድና ከምዘለኩም ኣብ ግምት ኣእትዉ እዚ ከኣ ብተግባር ናይ ሓዲኹም ክልቴኹም ኣዚኹም ከምትጽለዉ ማለት እዩ። ነዞም ኣገደስቲ መምርሒታት ተኸተሉ።

- ኣገደስቲ ሰነዳትኩም ዓቕብዎም፡ እዚ ከኣ ከም ናይ ክራይ ስምምዕ፣ ናብቲ ገዛ ኹራይ ዝኣተኹሙሉ ዝርዝር መቆጻጸሪ ከምኡ ድማ ናይ ተኻሪያይ መጽሓፍ ሓበሬታ
- ዝርርባት ንጹራትን ክብረት ዘለዎም ጌርኩም ሓዘዎም
- ኣገደስቲ ዝርርባት ብጽሑፍ ጌርኩም ሰንድዎም



ናይ ኣካራይ ግቡኣት



- ነቲ ህንጻን ናቱ ቅርጻዊ ኣካላቱን ዓቕቡ
- ጽገናታት ኣብ ግዚኡ ግበሩ
- ናይ ሓባር ቦታታት ከም ኮሮድዮታት፡ ኣስካላታትን መገዲ ኣዳራሻትን ሓልጩ
- ባልዕ ተቐጻጸሩ
- ዝሰርሕ ናይ ትክን ካርቦንን መከታተሊ ግበሩ
- ውሑስ ናይ መእተዊ ሊኬቶታትን መፍትሕን ግበሩ
- ናይ ሓባር ጎሓፍ፡ መመስርሒን ናይ መግቢ ጎሓፍ መትሓዚታትን ግበሩ

ናይ ተኻራይ ግቡኣት



- ክራይ ኣብ ግዚኡ ክፈሉ ከምኡ ድማ ንሕግታት ናይ ክራይ ውዕል ተኸተሉ
- ናይ ክራይ ክፍሊ ጽሩይን ንጹህን ጌርኩም ሓዘዎ
- ናይ ትክን ካርቦንን መከታተሊ ሓዙ
- ኣብ'ቲ ናይ ክራይ ገዛ ዘይሕጋዊ ወይ ሓደገኛ ንጥፈት ተኸላኸሉ
- ናይ ህዲእ ሰዓታት ሓልጩ
- ትቦታት፡ ናይ ኤለክትሪክን መውጻዩ ስርዓታት ብጉቡእ ኣስርሕዎም
- ጎሓፍ፡ ዝምስራሕን ናይ መግቢ ዝጉሓፍን ብጉቡእ ደርብይዎ

ምፍላጥ ጽቡቕ እዩ!
 ክራይ ገዛኻ ብኤሌክትሮኒካዊ ኣገባብ ክትከፍል እንተዘይክኢልካ፡ ኣካራዩኻ ኣማራጺ ኣገባብ ክፍሊት ከቕርብ ኣለዎ።

ምክራ፡-
 ቅብሊት ናይ ክራይ ክፍሊት ከምዘተውሃብኩም ዘክፍ፡ ምስልኩም ድማ እዩ!

ጽገናታት



ናይ ክራይ ውዕል ኣብ ናይ ህጹጽ እዋንን ኣብ ናይ ጽገና ጠለባትን ንመን ትረኽብዎ ክገልጽ ኣለዎ። ዘድሊ ጽገናታት ብቕልጡፍ ምሕባር ኣገዳሲ እዩ ምኽንያቱ ብሰንኪ ክትሕብር ዘይምክኣልካ፣ ብሰንኪ ምድንጓይ ጽገናታት ንዘበጽሑ ጉድኣት ብገንዘብ ተሓታቲ ክትከውን ትኽእል ኢኻ።

ናይቲ ግዝኣት ሕጊ ናይ ጽገና ሕቶ ብጽሑፍ ክቐርብ ይጠልብ። ናይ ጽገና ሕቶ ብሰነድ ምሓዝ ጽቡቕ ልምዲ እዩ ምኽንያቱ ነቲ ኣካራይ ክምልስ ስለዘገድዶ። ነቲ ጉዳይ ንምቅልጣፍ ዝሕግዝ እንተድኣ ኮይኑ ነቲ ኣካራይ ክትጽውዕዎ ትኽእሉ። ግን ከኣ ብተወሳኺ ናይ ጽሑፍ ሕቶ ከም ዘለኩም ኣረጋግጹ።

ኣካራይ ድማ ጽገና ክጀምር ይግብኦ እዩ፡ እዚ ከኣ ኣብ ውሽጢ፡

- 24 ሰዓታት እንተድኣ ብዘይ ማይ፣ ኤለክትሪክ፣ ወይ ኣብ ግዜ ሓጋይ ብዘይ መውዓይ እንተድኣ ሃሊኹም ወይ እንተድኣ ናይ ሂወት/ድሕነት ጉዳይ ኣሎ ኮይኑ
- 72 ሰዓታት እንተድኣ መሳርሒታትኩም ዘይሰርሑ ኣልዮም ኮይኖም ወይ ድማ እንተድኣ ዓቢ ናይ ትቦ ጸገም ኣብ ባዞ ወይ ኣብ ቱቦ ናይ መሕጸቢ ሰብነት ኣለኩም ኮይኑ
- 10 መዓልታት ንዘኹን ካልእ ናይ ጽገና ጠለብ

ኣካራይኹም እንተድኣ ዘይመሊሱ ወይ ኣድላዪ ምትዕርራይ ምግባር እንተድኣ ኣብዩ፣ ናብ ናይ ሓገዝ መስመር ብ (206) 684-5700 ክትውከሱ ትኽእሉ።

- ንህጹጽ እዋን ከም ኤለክትሪክ ወይ ማይ ምስዘይህሉ ተቐጻጻሪ ንናትኩም ገዛ ኣብ ተመሳሳሊ ግዜ ወይ ዝቕጽል ናይ ስራሕ መዓልቲ ክምርምር ክፍትን ከምኡ ድማ ንኣካራይኹም ቀጥታ ክረኽቦ ክፍትን እዩ
- ንካልእ ጉዳያት፣ ሓደ መርማሪ ንናይ መንበሪ ገዛ ጥሕሰት ዝምልከት ገዛኩም ንምርኣይ ምሳኩም ቆጸራ ክገብር ክድውለልኩም እዩ፣ እዚ ከኣ መብዛሕትኡ ግዜ ኣብ ውሽጢ ሓሙሽት ክሳብ ዓሰርተ ናይ ስራሕ መዓልታት እዩ ዝከበዉን
- እቲ መርማሪ ካብኡ ነቲ ኣካራይ ጽገና ክገብር ዝእዝዝ ምልክታ ከዳሉ እዩ

ኣካራይኻ ምላሽ ኣብ ዘይህበሉ ወይ ኣድላዪ ጽገናታት ኣብ ዘይገብረሉ እዋን ክራይ ምኽልካል ምኽኑይ ክመሰል ይኽእል እዩ፣ ዝምክር ኣይኮነን። ዋላ'ኳ State's Residential Landlord Tenant Act (ሕጊ ተኻሪይቲ መንበሪ ገዛውቲ ናይቲ ግዝኣት) ንተኻሪይቲ ዝኹውን ጽገናን ምጉዳልን መፍትሒታት ዝገልጽ እንተኹን፣ እቲ ኣካራይ ስለዘይተኸፈለ ምብራር ክመርጽ ስለ ዝኽእል፣ ናይ ክራይ ትሕጃ ምሓዝ ኣዝዮ ፍሉይ መስርሕን ዓቢ ሓደጋን እዩ። ቅድሚ ዝኹን ንመከላኸሊ ክራይካ ኣብ ሓደጋ ከእቲ ዝኽእል መሰላት ምጥቃምካ ናብ መስመር ናይ ሓገዝ (206) 684-5700 ብምድዋልን ካብ ጠበቓ ምኽሪ ብምርካብን ናብታ ከተማ ጥርጉን ኣቕርብ

ምውሳኔ መናብርቲ



አባይቲ Seattle ክቡር ክኸውን ይኸእል እዩ። ገዛ ኢልካ ክትጽውዖ እትኸእል ርትዓዊ ቦታ ምርካብ ድማ ናይ ብሓቂ ብድሆ ክኸውን ይኸእል እዩ። ናይ ገዛ ወጻኢታትን ንምኽፍል ትሽገር እንተድኣ ኮይንካ ክሕግዘኩም ዝኸእል ሰብ ናብ ገዛኹም መናብርቲ ክትውሰኹ ትኸእሉ።

ሓድሽ መናብርቲ ክትውሰኹ ከለኹም ተጠንቀቑ። ምክንያቱ እንተድኣ እቲ መደብ ጽቡቕ እንተዘይከይዱ ክተሓላለኹን ንምውጻኦም ድማ ኣሽጋርን ክኸውን ይኸእል እዩ። ኩሉ ክራይ ዝኸፍል ሰብ ኣብ ውዕል ክራይ ይሃሉ ኣይሃሉ ብዘየገድስ መሰል ከም ዘለዎ ኣይትረስዕ።

ብተወሳኺ፣ ኣካራይኹም ንምሳኹም ተኸርዩ ዘሎ ከውጽኦ እንተድኣ ወሲኑ ገዛ ክራይኩም ንሓደጋ ክቃላዕ ይኸእል እዩ። መዳኛስቲ ከተምጽኡ ክትደልዩ ከለኹም ምስ ኣካራይኹም ምስራሕ ጽቡቕ ልምዱ እዩ።

ዝስዕቡ ክትውሰኹ ትኸእሉ፡

- ናይ ቀጥታ ስድራ
- ሓደ ተወሳኺ ኣባል ስድራ ዘይኮነ መናብርቲ
- ናይ ቀጥታ ስድራ ናይ'ቲ ተወሳኺ መናብርቲ
- ካልእ ዝኾነ ኣካራይ ዝሰማማዖሉ መናብርቲ እዚ ከኣን
- ካብ ሕጋዊ ናይ ምሓዝ ገዛ ደረጃታት ዘይሓልፍ

ናይ ቀረባ ስድራ ብሰፊሑ ነዚኦም ዘጠቓልል ኮይኑ እዩ ዝቱርኅም፡

መጻምዱ፡ ናይ ገዛ ዓርኪ፡ ናይ ቅድም መጻምዱ፡ ናይ ቅድም ናይ ገዛ ዓርኪ፡ ብመርዓ ዝተሓሳሰሩ እኹላት ሰባት፡ ኣኣቓት፡ 16 ዓመትን ካብኡ ዝዓብዩ ሰባት ኮይኖም ኣብ'ዚ ሕጂ እዋን ብሓባር ዝነብሩ ዘለዉ ወይ ኣብ ዝሓለፈ ብሓደ ዝተቐመጡን ከምኡ'ውን ናይ ዕርክነት ዝምድና ዘለዎምን ከምኡ'ውን ናይ ወላድን ውሉድን ዝምድና ዘለዎም እንከላይ ወላዲ፡ ሰብኣይ ኣደ ወይ ሰይተ'ቦ፡ ኣባሓጎታትን ናይ ጡብ ወላዲን፡ ሞግዚታትን ናብይቲ ወላዲ ወይ ናይ ትሕቲ ዕድመ ሰብ ሕድሪ።

ንዕላማ ናይ'ዚ ትርጉም “ናይ ምቁፃር ርክብ” ማለት ፍቕራዊ ዓይነት ማሕበራዊ ዝምድና ማለት እዩ። ህልውና ናይ ዕርክነት ዝምድና ንምውሳን ቤት ፍርዲ ኣብ ግምት ከእትዎም ዘለዎም ሮቛሒታት፡ (U) እቲ ዝምድና ዝጸንሓሉ ንውሓት ናይ ግዜ (A) ጠባይ ናይ'ቲ ዝምድናን ከምኡ'ውን (ሐ) ኣብ ሞንጎኦም ሰባት ዘሎ ብዝሒ ናይ ርክባት።

መናብርቲ ንምወሳክ ክትክተልዎም ዘለውኹም ኣገደስቲ ስጉምትታትን ናይ ግዜ ሰለዳታትን ኣለዉ። ዝኾነ ሰብ ናብ ገዛኹም ምስ ኣኣተኹም ኣብ ውሽጢ 30 መዓልታት ንኣካራይኹም ብጽሑፍ ክትሕብርዎ ኣለኩም። ኣካራይኹም ነቲ ሓድሽ ኣባል ናይ ስድራ ብተመሳሳሊ ከም ናትኩም ናይ ፈለግ ናይ ክራይ መመልከቲ ዝተጠቀመሉ ናይ ምምማይ መለክዒ ጌሩ ክመምዮ ይኽእል።

- ኣባል ስድራ ቤት ዘይኮነ መናብርቲ (a) ክጻረ ይኽእል እዩ (b) ብናይ ምጽራይ መሰረት ብምግባር ምድፋር ክኽለእ ይኽእል
- ናይ ቀጥታ ስድራ (a) ክጻረ ይኽእልን (b) ምስፋር ክኽልኡ ኣይክእሉን። ናይ ምጽራይ ክፍሊት ድማ ምስ ትእዛዝ ናይ ውዕል ክራይ ሕጋዊት *Rental Agreement Regulation Ordinance* (SMC 7.24, ኣዋጅ ምቁጽጻር ስምምዕ ክራይ) ከምኡውን ምስ ናይ ግዛእት ናይ ኣካሪይን ተኽራይን ኣዋጅ ብዝቃዶ መሰረት ይፍቀዱ እዮም።
- ኣካራይ ኣባል ስድራ ንዘይኮነ መናብርቲ ኣብ ውሽጢ ናይ 30 መዓልታት ናይ ጽሑፍ ምልክታ ናብ'ቲ ናይ ክራይ ውዕል ክሓብር ክጠልብ ይኽእል።
- እንተድኣ እቲ መናብርቲ ኣብ ውሽጢ 30 መዓልታት ናብ'ቲ ናይ ክራይ ውዕል ዘይሓበረ፣ ኣብ ውሽጢ 15 መዓልታት ክወጹ ኣለዎም። (ጠቕላላ 45 መዓልታት)
- ናይ ቀጥታ ስድራ ኣብ ናይ ክራይ ውዕል ክኣትዉ ክሕተቱ ኣይክእሉን ከምኡውን ምንግር ኣይክልኡን።

ነቲ ዝውሰኽ ዘሎ ኣባል ስድራ ብዘይካ ናይ ምመያ ክፍሊት፣ ካልእ ናይ መእተዊ ክፍሊት ኣይከትትን። ኩሎም ናይ መጀመርታ ሓረግ ስምምዓት ናይ ውዕል ክራይ ከምዘለዎም ይጸንሑ።



ካብ ወናኒ ገዛ ዝወሃበኩም ስምዕታታት

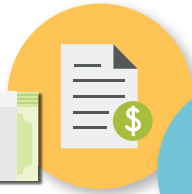

ካብ ኣካራይኹም ክትቐበልዎም እትኽእሉ፡ ገሊጻም ዝያዳ ህጹጻት ካብ ካልኣት ዝኾኑ ብዙሓት ዓይነታት ስምዕታታት ኣለው።

- ካብ ኣካራይ ዝወሃበኩም ዝኾነ ናይ ጽሑፍ ስምዕታ ኣገዳሲ ምኃን ኣስተውዕሉዎ ኢኹም ከምኡድማ ቀጥታ ኣቐልጦኹም ሃብዎ። ሸቡ ርኒይዎን ከምኡ ድማ ኣድላዪ እንተኾይኑ ቅልጡፍ ስጉምቲ ውሰዱ።
- ዝበዝሖ እዋን ስጉምቲ ዘድልዮም ስምዕታታት ሓጺር ሞስኮት ግዜ ናይ ምፍጻም ይህቡ። ኣብ እዋኑ ዘይምምላስ ናብ ከቢድ ሳዕቤን ከም ምውጻእ ካብ ገዛ የምርሑ።
- ካብ ኣካራይኹም ዝወሃብኹም ምልክታታት ምስቲ ናይ ከተማ ድንጋገታት ክቃደው ኣለዎም።
- ናይ ተኻሪይቲ መሰላት ዝጸልፈ ስምዕታታት ንኣብነት ከም
 - ስምዕታታት ናይ ምቁራጽ፡ ደው ምባል፡ ምእዛዝን ወይ ምውጻእ
 - ናይ ገዛ ዋጋ ናይ ምውሳኽ ስምዕታ (ክራይ ወዘተ)
- ስምዕታታት ናይ ምእታው ነዚ ዝስዕብ ቃላት ክህልዎም ኣለዎ፡-

ነዚ ምልክታ ንምርዳእ ሓገዝ ወይ ብዛዕባ መሰላት ተኻሪይኩም ሓበሬታ እንተደሊኹም፣ ናብ መስመር ሓገዝ Renting in Seattle ብስልኪ (206) 684- 5700 ደውሉ ወይ ድማ ናብቲ መርበብ ሓበሬታ www.seattle.gov/rentinginseattle ተወክሉ ።

- ንሓደ ክራይ ንምቁራጽ ዝፍትን ምልክታታት ከም ናይ 14 መዓልቲ ክፍሊት ወይ ምቁራጽ፣ ናይ 10 መዓልቲ ምኽባር ወይ ምቁራጽ ወዘተ ብተወሳኺ ነዚ ዝስዕብ ቋንቋ ከካትት ኣለዎ።

መሰል ናይ ሕጋዊ ምኽሪ ምርካብ፤ ሕገ ናይ ከተማ ንጠበቓ ክኸፍሉ ዘይክእሉ ተኻሪይቲ ኣብ ናይ ምስጋግ ክሲ ነጻ ሕጋዊ ውክልና ናይ ምርካብ መሰል ይህቡ።



SEATTLE MUNICIPAL CODE (SMC 7.24.034)

ናይምልክታ ክፍሊታትን ዘደንጉዩ ክፍሊት ክራይን

ናብ፤ ኣብ ከተማ Seattle ዝርከቡ ተኻሪይትን ኣካሪይትን

ኣብ 6 ሰነ 2023 ዝወጸ ሓድሽ ሕግታት

ንኹሎም ብዋና ገዛ ዝወጹ ምልክታታት

ምልክታ ንምድላው ዝኾነ ክፍሊት ኣይፍቀድን እዩ

ምልክታ ንምብጻሕ ዝኾነ ክፍሊት ኣይፍቀድን እዩ

ንዘደንጉዩ ዝኸፈል ክፍሊት ክራይ ኣብ ወርሒ ካብ \$10 ክበዝሕ ኣይክእልን

ብዛዕባ መሰላት ተኻራዪኹም ሓበሬታ ንምርካብ፣ ናብ

መስመር ሓገዝ Renting in Seattle ብስልኪ

(206) 684-5700 ደውሉ ወይ ድማ ኣብ መርበብ ሓበሬታ

www.seattle.gov/rentinginseattle ተወከሱ።

ካብ ሰነ፣ 2023 ጀሚሩ ዋና ገዛኻ ምልክታ ንምድላው ወይ ንምብጻሕ ክኸፍለካ ኣይክእልን እዩ። ደንጉዩ ዝኸፈል ክፍሊት ክራይ ድማ ኣብ ወርሒ ኣብ \$10 ዝተሓጸረ እዩ።

ምልክታ ንምግምጋም ሓገዝ ምስ እትደልዩ ናብ መስመር ሓገዝ (206) 684-5700 ደውሉ። ብተወሳኺ ብዛዕባ ናጻ ወይ ትሑት ዝዋግኡ ናይ ሕጊ ኣገልግሎታት ንስኹም ናብ 2-1-1 ደውሉ። ዝኸጸል ክፍል ብዛዕባ እቶም ዝበዝሑ ዓይነታት ምልክታታት ዝገልጽ እዩ።

ምልክታ ናይ ምዑሳኽ ሞጋ ናይ ገዛ ክራይ

“ናይ መንበሪ ገዛ ወፃኢታት” ንክራይ ከምኡ’ውን ዝኾነ ከም መኽዘን ወይ መዐሸጊ ዝበሉ ንኣካራይ ትኽፍልዎ ወርሓዊ ክፍሊታት የማልእ። ኣብ ተጠቓምነት ዝተሞርኮሱ ናይ ምጥቃም (ማይን መብራህትን..) ክፍሊታት ኣብዚ ዓይነት ስምዕታ ኣይኣትዉን እዮም። ናይ ጥቕሚ ኣገልግሎታት ትኽፍል እንተኾንካ፣ ግን ከኣ ኣብ ዝተፈላለየ ናይ ሕሳብ ኩባንያ ለውጢ እንተሃልዩ ንኣብነት፣ ኣካራዩኹ ንውዕል ክራይ ንምቕያር ናይ 30 መዓልታት ምልክታ ክህበካ ይግደድ እንተኾይኑ።

እንተድኣ ናይ ውሱን ግዜ ናይ ክራይ ስምምዕ ሃልይኩም ኣካራይኹም ነዚ እዋን እዚ ናይ ገዛ ወፃኢታት ክልውጡ ኣይክእልን እዩ። ውዕል ክራይኩም እንተድኣ ኣብ መጨረሻታ ናይቲ ግዜ ከም ናይ ወርሒ ንወርሒ ተኸራይ ኮንኩም ክትጸንሑ ኣማራጺ ሂብኩም። ከምኡድማ ኣካራይኹም ኣብዚ ግዜ ናይ መንበሪ ገዛ ወፃኢታትኩም ክውስኹሉ ደልዩ ኣካራይኹም እቲ ዉዕሊ ምዉድኡ ናይ ገዛ ወፃኢ ወሰክ ምልክታ ክሰደልኩም ኣለዎ።

- ኩሉ ወሰኽ ወጻኢታት ክራይ ኣባይቲ እንተወሓደ ናይ 180 መዓልታት ኣቕዲሙ ዝወሃብ ምልክታ የድሊ
- እቲ ምልክታ ዝድለ ቋንቋ ከጠቓልል ኣለዎ (ተመልከት ኣብ ገጽ 36) ብዛዕባ መሰላትን ሓበሬታን ተኸረይቲ
- እቲ ናይ ወሰኽ ምልክታ ቅኑዕ እንተኾይኑ ንምርኣይ ናብ ናይ ሓገዝ መስመር (206) 684-5700 ደውሉ። ነቲ ሓድሽ መጠን ክራይ ምኽፍል ነቲ ወሰኽ ከም እትሰማማዕ ዘመልከት ክኸውን ይኽእል።
- ወሰኽምስ ምጅማር ናይ ክራይ ግዜ ክጋጠም ኣለዎ። ንኣብነት፡ ክራይ ገዛኻ ኣብ ዕለት 1 ክኸፈል እንተኾይኑ ኣካራዩኻ ድማ ብ 5 ጥሪ ናይ 180 መዓልታት ምልክታ እንተሂቡካን፣ እቲ ወሰኽ ዝቐልጠፈ ግብራዊ ክኸውን ዝኽእል 1 ነሓሰ ይኸውን።
- እቲ ዝተኸረኸሩ ክፍሊ ነቲ Rental Registration and Inspection Ordinance (RRIO) ዘየማልእ እንተኾይኑ ዝኾነ ወሰኽ ኣይፍቀድን እዩ። www.seattle.gov/rrio ተመልከት። ቅድሚ እቲ ወሰኽ ኣብ ግብሪ ምውጻሉ ንዋና ገዛኻ ብጽሑፍ ከተፍልጥን ምስ መስመር ሓገዝ ርክብ ብምግባር ናይ መርመራ መደብ ክትገብርን ኣለካ።

Economic Displacement Relocation Assistance ordinance (EDRA)

እቶት ዘለዎም ብቐዓት ተኸረይቲ ስድራቤታት (ዓመታዊ ዘስተኻኽል 80% AMI ወይ ትሕቲኡ) ወጻኢታት መንበሪ ኣባይቶም ኣብ ሓደ ዓመት ብ10% ወይ ልዕሊኡ ዝውስኹ፣ ንኸግዕዙ ናይ ምግዓዝ ሓገዝ ንምርካብ ብቐዓት እዮም።

ስድራቤት	1	2	3	4	5	6	7	8
ኣታዊ	\$70,650	\$80,750	\$90,850	\$109,000	\$117,050	\$125,150	\$133,200	\$125,800

- ዘመልክቱ ስድራቤታት ብጁላይ 1/2022 (ወይ ድሕሪኡ) ናይ ገዛ ወፃኢ ወሰክ ምልክታ ክህልዎም ኣለዎ።
- እቲ ናይ 10% ወሰክ ናይ ሓደ ግዜ ወሰክ ወይ ኣብ 12 ኣዋርሕ ዝትግበር ጥምረት ወሰክ ክከውን ይክእል እዩ።
- ናብ ካለኢ ቦታ ናይ ምቕያር ሓገዝ ብግምት 3 ዕፅፊ ናይ ወርሓዊ ወፃኢ ገዛ ኮይኑ በቲ ከተማ ድማ ብቐዓት ንዝኮኑ ስድራ ቤታት እዩ ዝወሃብ።
- ብዝበለፀ ንምፍላጥ ወይ ን EDRA ንምምልካት ን www.seattle.gov/rentinginseattle/edra ብፅሑ ወይ ኢንተርኔት ናይ ምርካብ ዕድል እንድኹርዚሃልይኩም ናብቲ ናይ ሓገዝ መስመር ደዉሉ።

ስምዕታ ናይ ለውጢ ኣብ ሓረጎት ስምምዕ ናይ ውዕል ክራይ

ንዘተወሰነ ግዜ ውዕል ክራይ እንተፈረምኩም፣ እዚ ድማ ክራይ ተባሂሉ ዝፍለጥ ኮይኑ፣ ክልቴኹም ንስኻን ኣካራዪኹምን ብኻልእ መንገዲ እንተዘይተሰማሚዕኩም፣ እቲ ውዕል ክራይ ክሳብ ዝውዳእ ክቐየር ኣይክእልን እዩ። እንተድኣ ናይ ወርሒ ነወርሒ ናይ ክራይ ስምምዕ ኣለኩም ኮይኑ፣ ቅድሚ ሓድሽ ናይ ክራይ እዋን ምጅማሩ፣ ኣካራይ ነቲ ሓረጎት ስምምዕ ብናይ 30 መዓልታት ስምዕታ ክልውጡ ይኽእል።

ለውጥታት ድማ ገለ ንምጥቃስ ንሕግታት ናይ ምትካኽ፡ ኣጋይሽ ወይ እንስሳታት ከጠቓልል ይኽእል። ንናይ ገዛኹም ዋጋታት ዝውሰኽ ዝኾነ ለውጢ ምስቲ ምውሳኽ ናይ ገዛ ዋጋታት ናይ ስምዕታ ግዴታ ክሳነ ኣለዎ። ተመልከት ኣብ ገጽ። 38.



ስምዕታ ውጥን ንምእታው

ውዕል ክራይኩም መሰል ናይ ምቁጽጻር ናይ ምእታው ናብ ገዛኹም ይህበኩም። እዚ ማለት ከኣ ኣካራይ ብዘይካ ኣብ ናይ ህጹጽ እዋን ኩነታት እንተዘይኮይኑ፣ ብዘይ ግቡእ ስምዕታ ክኣትዉ ኣይክእልን። እቲ ኣካራይ ንጽገናታት፣ መርመራታት፣ ወይ ነቲ ክፍሊ ንዝኾነ ተኻሪይቲ ወይ ኮንትራክተራት ንምርኣይ መእተዊ ክረክብ መሰል ኣለዎ። ኣካራይኹም ነዚ ክህበኩም የድልዮ።

- ንዘተሰማምዑሉ ወይ ኣድላዪ ጽገናታት ወይ መርመራታት እንተወሓደ ናይ 2 መዓልታት ምልክታ (ብውሑዱ 48 ሰዓታት)
- ነቲ ክፍሊ ንምርኣይ እንተወሓደ ናይ 1 መዓልቲ ምልክታ (ብውሑዱ 24 ሰዓታት)

ናይ ምእታው ስምዕታታት ድማ ነዚ ዝሰዕብ ከጠቓልሉ ኣለዎም፡

- ኣካራይ ክመጽኣሉ ዘደልዮ ዕለት
- ዝቐደመን ዝደሓረን ክመጽኣሉ ዝኽእሉ ሰዓት
- ዳግማይ መደብ ክትገብር እንተድኣ ኣድልዩካ ክትድውለሉ እትኽእል ቁጽሪ ተሌፎን።

እንተድኣ እቲ ዕለትን ሰዓትን ዘይተሰማሚዕኩም ከምኡ ድማ ንኣካራይኹም ከተእትውዎ ንዘይምድላይኩም ቅቡል ምኽንያት ኣለኩም ኮይኑ፣ ንስኹም ዝጥዕም ዕለትን ሰዓትን ከተቐርቡ ኣለኩም። ቅነዓት ምኽንያታት ኣብቲ እዋን ኣብ ገዛኻ ናይ ስድራቤት ኣጋጣሚ መደብ ስለ ዝገበርካ ወይ ኣብ ዝኣትወሉ እዋን ኣብኡ ክትህሉ ስለ እትደሊን ካብ ስራሕ ዕረፍቲ ንምውሳድ ዝያዳ ምልክታ ስለ ዘድልዩካን ክኹውን ይኽእል።

ኣካራይኻ ርትዓዊ መእተዊ ክትህብ እንተዘይክእልካ፣ ኣካራይኻ ናይ 10 መዓልታት ክትእዘዝ ምልክታ ክህበካ ይኽእል እዩ።

ምክራ:-

እቲ ሕጊ ክልቲኦም ወገናት ርትዓውያን ንክኮኑን ብጽቡቕ ሕልና ንክሰርሑን ይጠልብ። ንሰኻን ዋና ገዛኻን ንጹርን ኣኽብሮት ዘለዎን ርክብ ንኽህልወኩም ዝከኣሉኩም ጸዕሪ ክትገብሩ ይግባእ። ናይ'ቲ ካልእ ሰብ ድሌታት ኣብ ግምት የእትዉ ከምኡ ድማ ብምክንያት፡ ሰዓትን ብኣገባብን ናብ ገዛኹም ንምእታው ስምምዕ ርኽቡ። ትተሓባቡሩ ከምዘነብርኩም ንምርኣይ ነቲ ዝርርባት ከምዘሰነድኩም ኣረጋግጹ።

ኣብ እዋን ህጹጽ እዋን፡ ኣካራይ ብዘይ ምልክታ ናብ ናይ ተኻራይ ክፍሊ ክኣትው ይኽእል እዩ። ኣብነታት ህጹጽ እዋን ድማ ነዚኦም የጠቓልል፡

- ዓቢ ዝኾነ ምፍሳስ ናይ ቱባ
- ሓዊ
- ፖሊስ ጥዕናዊ ምፍታሽ ናይቲ ተኻራይ (እዚ ድማ እቲ ኣካራይ ሓለፍቲ ናብቲ ክፍሊ ክኣትዉ ክፈቅድ ዝጠልብ)



ኣብ እዋን ምሕዳግ፡ እንተድኣ ናይ ምእታው ስምዕታ ሂቦም ኮይኖም እሞ ድሕሪ ብዘሕ ፈተነታትን መልሲ እንተድኣ ዘይረኺቦምን ከምኡ ድማ ርትዓዊ ምሕዳግ ዘመልክት መርትዖ ኣሎ ኮይኑ፡ ኣካራይ ክኣቱ ይኽእል።

መርትዖ ናይ ምግዳፍ ነዞም ዝሰዕቡ ክልተ ወይ ዝያድኡ የጠቓልል፡

- ኣካራይ ናይ ክራይ ክፍሊት እንተድኣ ዘይተቐቢሉ
- መልእኽትኹም ኣይተቐበልዎን
- መስመራት ተጠቓምነት (ማይን መብራህትን ወዘተ) ስለዘይተኸፍሉ እንተዳኣ ተቐሪጸም ኮይኖም

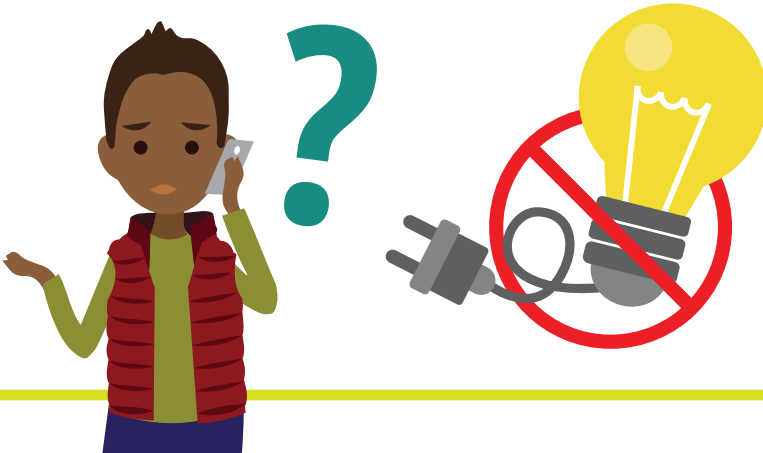

ስምዕታ ንምምእዛዝ ወይ ንምውጻእ (10 መዓልታት)

ናይ ክራይ ስምምዕ ምስ ጠሓስኩም፡ ኣካራይ ናይ 10 መዓልቲ ስምዕታ ክጥቀም እዩ። ኣብነታት ድማ ነዞም ዝሰቡኩ ከጠቓልሉ ይኸእሉ፡



- ምትካኽ ሸጋራ ኣብ ዘይተከኸ ክፍሊ/ህንጻ
- እንስሳ ምሓዝ ዘይፍቀድ እንከሎ እንስሳ ምሓዝ
- ኣብ እዋን ህዱእ ሰዓታት ዓው ምባል

እቲ ስምዕታ ነቲ ናይ ክራይ ስምምዕ ንምጥሓስ እንታይ ከምዝገበርኩምን ከምኡድማ ምሰቲ ስምዕታ ንምቕዳው እንታይ ክትገብሩ ከምዘለኩምን ብኡጸር ክገልጹ ኣለዎ። እቲ ናይ 10 መዓልታት ግዜ ናይ ምምእዛዝ ንቀዳሙ-ሰንበት የጠቓልል።

- ኣብ ውሽጢ 12 ወርሒ ናይ 10 መዓልታት ምልክታታት 3 ወይ ልዕሊኡ ንወርሓዊ ክራይ ንምቁራጽ ወይ ውዕል ክራይካ ንዘይምሕዳስ ርትዓዊ ምኽንያት እዩ።

ስምዕታ ንክትከፍሉ ወይ ንክትወጹ (ናይ 14 መዓልታት)

እንተድኣ ናይ ምጥቃም ማይ መብራህቲ ክፍሊታት ወይ ዝጸንሐ ክፍሊታት ደንጊኹም፡ ሓደ ኣካራይ ናይ 14 መዓልታት ስምዕታ ክጥቀም እዩ። ከምዚኣቶም ዝኣመሰሉ ክፍሊታት ጥራይ እዮም ኣብ'ዚ ዓይነት ስምዕታ ዝፍቀዱ። እዚኦም ትእወድዎ ንክትከፍሉ ኣዝዩ ንእሽቶ መስኮት ናይ ግዜ የፍቅዱ።

- ኣብ'ዚ ግዜ እዚ ንምኽፋል ዝክኣለኩም ዘበለ ክትገብሩ ኣለኩም።
- እንተድኣ ክራይኩም ኣብ ግዚኡ ክትከፍሉ ከምዘይትኸእሉ ገሚትኩም፡ ኣቐዲምኩም ንኣካራይኹም ከተፍልጥዎ ዝበለጸ እዩ። ዋና ገዛኻ ንሓደ ናይ ክፍሊት ውጥን ክሰማማዕ ይኸእል እዩ፡ እቲ ዝኸፍኦ ክኸውን ዝኸእል ዋና ገዛኻ ኣይፋል ምስ ዝብል እዩ።
- ኣብ ምኽፋል ክራይ ገዛኻ ሓገዝ እንተደሊኻ፣ ዝርዝር ናይ ክራይ ሓገዝ ጸጋታት ንምርካብ ናብ 2-1-1 ደውል። ሓለፋታት ኣብ ገጽ። 42 ተመልከቱ። ካብ ሳልሳይ ወገን ገለ ገንዘባዊ ሓገዝ ክትረክብ እንተኸእልካ፣ ቁርብ ተወሳኺ ግዜ እውን ክህበካ ይኸእል እዩ።
- ኣብ ውሽጢ 12 ኣዋርሕ ናይ 14 መዓልታት ምልክታታት 4 ወይ ልዕሊኡ ንወርሓዊ ክራይ ንምቁራጽ ወይ ውዕል ክራይካ ንዘይምሕዳስ ርትዓዊ ምኽንያት እዩ።

ምኽራ:-

ኣብ ናይ ክራይ ስምምዕኩም ዘሎ ዕለተ ክራይ በጺሑ ከይከውን ኣስተብህሉ ኢኹም። ዝበዘሕ ግዜ ክራይ ኣብ መጀመርታ ናይ ወርሒ እዩ ግዚኡ። ኣብ ሳልሳይ ወይ ሓምሻይ መዓልቲ ዝደንገዩ ክፍሊታት እንትግምገሙ ምርኣይ ልሙድ እዩ። እዚ ማለት ግን ናይ 'ጸጋ ወይ ምጽማም ግዜ' ትረኽቡ ማለት ኣይኩነን፡ እዚ ከኣ ገለ ተኻሪይቲ ዝሕዝዎ ልሙድ ጉጉይ መረዳኢታ እዩ። እዚ ማለት ክሳብ ሸዑ ናይ ዝደንገዩ ክፍሊት ክትኸፍሉ ክትግበሩ ኣይትኸእሉን ማለት እዩ። ንሰኹም ናይ 14 መዓልቲ ስምዕታ፡ ኣብ ዝኾነ ግዜ ድሕሪ ፍርቂ ለይቲ ናይታ ዕለታ ዝኣኸለ ክራይ ክትውሃቡ ትኸእሉ ኢኹም። ብዛዕባ ደንጉኻ ምኽፋል ኣብ ገጽ 37 ተመልከት

ረባሺ ብኽነት ወይ ገበናዊ ንጥፈት ንምቁራጽ ዝወሃብ ምልክታ (3 መዓልታት)

ኣብ ኣዘዩ ከቢድ ኩነታት ኣካራይ ነዚ ናይ 3 መዓልቲ ስምዕታ ክጥቀም እዩ፡ እዚ ከኣ ከም ኣብ ንብረት ገበናዊ ንጥፈት ኣብ ዘጋጥመሉ እዋን ወይ ኣብ ናይ ክራይ ንበረት ከቢድ ዕንወት ምስ ዝወርድን እዩ። ነዚ ስምዕታዚ መድሃኒት የብሉን፡ እቲ እንኮ ክግበር ዘለዎ ድማ ወይ ምውጻእ እዩ ወይ ድማ ካብ ናይ ምልቃቕ ክሲ ንዓኹም ንምክልኻል ቀጥታ ጠበቓ ምሓዝ እዩ።

ኣካሪይቲ ቅዳሕ ናይ ስምዕታታት ናይ ገበናዊ ንጥፈታት ናብ Seattle Department of Construction and Inspections (ክፍሊ ህንጻን ምቁጽጻርን Seattle) ናይ Seattle ክፍሊ ህንጻን ቁጽጽርን ክህቡ ኣለዎም። እዚ ዓይነት ስምዕታ ነቲ ኩነታት ግቡእ ከምዘኾነ ንጹር መርትዖ ክህሉ የድሊ።

ስምዕታ ናይ ብርትዓዊ ጠንቁ ክራይ ንምቁራጽ

ኣብ ሲያትል ኣካራይ ካብ ወርሒ ናብ ወርሒ ዝጸንሕ ናይ ክራይ ስምምዕ ንምቁራጽ ክጥቀመሎም ዝክእል ፍሉይት ምክንያታት ኣለዉ እዮ። እቲ ዝድለ ናይ ምልክታ ግዜ ኣብቲ ፍሉይ ፍትሓዊ ምክንያት ይምርኮስ።

እቲ *Just Cause Eviction Ordinance* ኣብ ክፍሊ ናይ 'ምብራር ካብ ገዛ' ተገሊጹ ኣሎ፣ ኣብ ገጽ 46።



ናይ ምሻጥ ድልየት ምልክታ

ሓደ ክፍሊ እንተንኣሰ ብ 80% AMI (ማእከላይ ፅሚቕ ኣታዊ) ዝካረ ክልተ ወይ ልዕሊኡ ዝተካረዩ ክፍሊ ዘለዉዎም ወነንቲ ንብረት እቲ ህንፃ ቅድሚ ኣብ ሊስታ ምወፅኣም ናይ ምሻጥ ድልየቶም እንተንኣሱ ቅድሚ 90 መዓልታታት ን Seattle Office of Housing (ናይ ሲያትል ቤት ፅሕፈት መንበሪ ገዛ) ክፍልጡ ኣለዎም።

እቲ ከተማ ምስ Seattle Housing Authority ን መቅረብቲ ማሕበረሰብን ብምትሕብባር ናይቲ ምልክታ ሓበሬታ ንብረታት ንምግምጋምን ዝተፈላለዩ ናይ ንብረት መፅንሒ መሳርሕታት፣ መበረታትን ዕድገታትን ንምድላዉ ምጥቃም ይክእል እዩ።

እዙይ ከዓ በቲ መሸጣ ክገድኡ ንዝክእሉ ተካሪይቲ ምልክታ ይህብ እዩ።

ንዝያዳ ሓበሬታ ኣብ www.seattle.gov/housing/intent-to-sell ተወከሱ።

ናይ ክራይ ገዛ ሓገዝ ንምርካብ ዝገበር ጥርግጥ

እንተድኣ ክራይ ኣብ ምኽፋል ደንጉኻ ኣለኻ ኮንደካ ከምኡ ድማ ናይ 14 መዓልቲ ምልክታ ንክትከፍ ወይ ክትወጽእ ተዋሂብካ፣ ኣካራይኹም ናይ ጽሑፍ ሓላፍ ናይ ምኽፋል ካብ ሳልሳይ ኣካል ክቕበል ኣለዎ። ሳልሳይ ኣካል ቤተ ክርስቲያን ወይ ንመኽሰብ ዘይሰርሕ ትካል ክኸውን ይኽእል።

- እቲ ሓላፍ ብጽሑፍ ክኸውን ኣለዎ።
- እቲ ሓላፍ ቅድሚኒ እቲ ናይ 14 መዓልታት ምልክታምውድኡ ክበጽጕ ኣለዎ።
- እቲ ምንጪ ነቲ መብጽዓ ኣብ ውሽጢ 5 መዓልታት ከምዘኸፍሎ ክውጥ ኣለዎ።
- እቲ ምንጪ ንዋና ገዛ ናይ ክፍሊት ሓበሬታ ካብ ምሃብ ሓሊፉ ንኻልእ ነገር ክውዕል የብሉን
- እቲ ክፍሊት ብገዛእ ርእሱ ኣብ ኩሎም ዋጋታት ህሉዋት ክትኮኑ ከኽእለኩም እኹል ክኸውን ኣለዎ ወይ ምስ ካልእት ምንጪታት ናይ ኣታዊ ወይ ድጎማታት ብምድማር

ምፍላጥ ጽቡቕ እዩ!

ኣካራይቲ መብጽዓታት ናይ ሓገዝ ክቕበሉ ዘጠልብ ተወሰኽቲ ናይ ሰተይት ሕግታት ኣለው። እዚ ከኣ ዋላውን ድሕሪ እቲ ናይ 14 መዓልቲ ስምዕታ ምውድኡ ክሳብቲ ብምልኡ ናይ ቤት ፍርዲ ናይ ምውጻእ መሰርሕ እዩ። እዞም መከላኸሊታት በታ ከተማ ኣይፍጸሙን እዮም። (ን ዝተመሓየሹ ሕጊ ዋሽንግተን (Revised Code of Washington, RCW) 59.18.410 ርኣዩ)

ምክልኻል ናይ ዘቤታዊ ጎነጽ ግዳይ

- ናይ ገዛ ዉሽጢ ጎንዒ ዘጋጥሞም ተኻረይቲ፡ በቲ ዝገንጽ ዘሎ ሰብ ኣብቲ ናይ ክራይ ገዛ ንዝወርድ ዕንወት ተሓተቲ ክኾኑ ኣይክእሉን እዮም።
- እቲ ተኻራያይ ንዋና ገዛ ንሳቶም ወይ ሓይ ተቐማጢ ግዳይ ዘቤታዊ ዓመጽ ከምዘነበረን እቲ ገበነኛ ነቲ ጉድኣት ከምዘውረዶን ሰነድ ክቕርብ ኣለዎ።
- እቲ ሰነዳት ብብቑዕ 3ይ ወገን ክፍሊ ፖሊስ Seattle፡ ፍቓድ ዘለዎም ሰብ ሞያ ጥዕና ኣእምሮ፡ ተጣብቕቲ መደብ ዘቤታዊ ዓመጽ፡ ኣቕሽሽቲ፡ ኣካዮድቲ ጉዳያት ማሕበራዊ ኣገልግሎት ክፈረም ኣለዎ።



ካብ ገዛ ምልቃኛ

ዝበዛሉ ናይ ክራይ ስምምዓት ክትወጹ ከለኹም ከመይ ጌርኩም ንዋና ገዛኹም ስምዕታ ትህብዎ ዝገልጹ እዮም። ወርሓዊ ተኻሪያይ እንተኾንካ፣ እንተወሓደ ቅድሚ ምዝዛም እታ ክትወጸላ እትደሊያ ወርሒ 20 መዓልታት ንዋና ገዛኻ ብጽሑፍ ክትሕብር ኣለካ። ንኣብነት፡ እንተድኣ ክሳብ ሓምሌ 31 ክትወጹ ደሊኹም፡ እቲ ዋና ገዛ ንናትኩም ስምዕታ ካብ ሓምሌ 11 ዘይሓልፍ ክቕበሎ ኣለዎ።

እንተድኣ ግቡእ ስምዕታ ዘየቕራብኩም፡ ንሰኹም ነታ ትመጽእ ወርሓዊ ናይ ክራይ እዋን ተሓተትቲ ክትኮኑ ትኽእሉ ኢኹም።







እንተድኣ ኣካራይኹም ሃንደበት ዘይተጸበኹም ስምምዕ ክራይኩም ከተቋርጽዎ ስምዕታ ሂብኩም፡፡ ቀልጢፍኩም ርኣይዎ። ኣብ Seattle ዝወሃብ ምልክታት ምስ ሕግታት ናይታ ከተማ ክሰማማዕ ኣለዎ። ምልክታኹም ንምግምጋም ሓገዝ ንምርካብ ናብ መስመር ሓገዝ ብስልኪ (206) 684-5700 ደውሉ።

- ወርሓዊ ተኻራያይ እንተኾነካ ወይ ድማ ብገዛእ ርእሱ ናብ ወርሓዊ ስምምዕ ዝቐየር ውዕል ክራይ እንተሃልዩካ ዋና ገዛኻ ንክራይ ገዛኻ ንምቁራጽ ርትዓዊ ምኽንያት ክህበካ ኣለዎ።
- ናይ ዘቛርጽ ውዕል ክራይ እንተሃልዩካ፣ ኣካራዩ ቅድሚ ኣቲ ዝወድኣሉ መዓልቲ ካብ 60-90 መዓልታት ርትዓዊ ውዕል ምሕዳስ ክገብር ወይ ንዘይምሕዳስ ርትዓዊ ምኽንያት ክህብ ኣለዎ።

ምፍላጥ ጽቡቕ እዩ

ገዝኣም ዝካፈሉ ወይ ምስ ተኻሪይቶም ኣብ ሓይ ንብረት ዝነብሩ ኣካሪይቲ፣ ንወርሓዊ ክራይ ናይ 20 መዓልታት ምልክታ ብምሃብ ከቋርጽዎ ርትዓዊ ምኽንያት ኣለዎም፡ ውዕል ክራይ ምስ ኣኸለ ድማ ምሕዳስ ክኣብዩ ይኽእሉ።

Just Cause Eviction Ordinance

ናይ ሲያትል *Just Cause Eviction Ordinance* ንተከራይቲ ብዘይምክንያት ምብራር ይከላከል። ኣካሪይቲ ወርሓዊ ውዕል ክራይ ንምቁራጽ ወይ ውዕል ክራይ ምሕዳስ ንምእባይ ሕጋዊ ምኽንያት ወይ ርትዓዊ ምኽንያት ክህልዎም ኣለዎ። ኣካራዩኻ ብልሙድ *Notice to Terminate Tenancy* (ክራይ ናይ ምቁራጽ ምልክታ) ተባሂሉ ዘጽዋዕ ናይ ጽሑፍ ምልክታ ክህበካ ነቲ ፍሉይ ርትዓዊ ምኽንያት ክገልጽን ኣለዎ። መጠን ናይ ኣቀዲሙ ዝወሃብ ምልክታ ስምዕታ ኣብቲ ፍሉይ ምክንያት ይሙርኩስ። ብኻልእ መገዲ እንተዘይተጠቐሱ፣ ቅድሚ ኣቲ ናይ ክራይ እዋን ብውሑዱ ናይ 20 መዓልታት ስምዕታ የድሊ። እዞም ዝሰዕቡ ዋና ገዛኻ ነቲ ወርሒ ብወርሒ ዝግበር ናይ ክራይ ስምምዕ ከቋርጽ ዝኽእል እንኮ ርትዓዊ ምኽንያታት እዮም ።

- ዝዲንጊ ክፍሊት ክራይ፡ ንክትከፍሉ ወይ ክትለቁን ናይ 14 መዓልቲ ስምዕታ ይወሃብኩምን ንስኹም ድማ ነዚ ከይገበርኩም ምስትተርፉ።
- ኣብ እዋኑ ንምኽፍል ልሙድ ምዲንጓይ ምግባር። ኣብ ዝሓለፈ ናይ 12 ኣዋርሕ ግዜ 4 ወይ ልዕሊ ናይ 14 መዓልታት ንዘይንጎየ ክራይ ናይ ምኽፍል ወይ ናይ ምቁራጽ ምልክታት ትችበል።
- ምጥሓስ ናይ ክራይ ስምምዕኹም፤ እንተድኣ ንስኹም ምስ ሕግታት ናይ ክራይ ስምምዕ ንክትሳየ ወይ ክትወጹ ናይ 10 መዓልቲ ስምዕታ ተዋሂብኩም እሞ ከምዚ ምግባር ምስ ትብኽሩ።

- የይ ክራይ ስምምዕኩም ንምምላእ ዘሎ ልሙድ ጉድለት። ንስኹም ንሕግታት ናይ ክራይ ስምምዕኩም ከይተኸተልኩም ብምትራፍኩም፡ ኣብ ቀንዲ ቀረብ ናይ 12 ወርሒ እዋን ንምምእዛዝ ወይ ንምውጻእ ናይ 3 ወይ ዝያዳ ናይ 10 መዓልቲ ስምዕታ ተቐቢልኩም።
- ኣካራይኹም ወይ ናይ ቀጥታ ኣባል ስድርእም ናብ ናትኩም ገዛ ክኣትዉ ይደሊ። እዚ ናይ 90 መዓልቲ ስምዕታ የድልዮ። ኣካራዪኻ ነዚ ፍትሓዊ ምኽንያት እንተተጠቐሙን ንክፍልኻ ንክሕዙ ወይ ንሰኻ ክትወጽእ ክለኻ ብቐፅ ኣባል ስድራቤት ከተእትዉሉ ከምዘይሓሰቡን እንተጠርጠርካን ብከተማ መረጋገዲ ከምጽእ ቦታ ከተማ (ቃለ መሓላ ዘለዎ መግለጺ ክፈርም) ክሕተት ይኽእል።
- ኣካራይኹም ነቲ ንስኹም ዝተኻረኹም ገዛ ክሸጦ እንተደልዮ። እዚ ናይ 90 መዓልቲ ምልክታን ከምኡ ድማ እዚ ንናይ እስካቡሊ ዝኾኑ ስድራ መንበሪ ክፍልታት ይምልከት፡ እዚ ከኣ በቲ ናይ ከተማ ሕጊ ከም ዝተፈልየ ቅርጺ ኮይኑ ሓደ መንበሪ ክፍሊ ዝሓዘ ንዝኾነ ይምልከት። ንስኹም ኣብ ኮንዶ፡ ኣፓርታማ፡ ድርብ ኣፓርታማ፡ ሱሉስ ኣፓርታማ ወይ ናይ ከተማ ገዛ፡ ትነብሩ እንተኾንኩም፡ ዋና ገዛኩም ናይ ክራይ ስምምዕኩም ንምቁራጽ ነዚ ከም ርትዓዊ ጠንቂ ክጥቀሙሉ ኣይክእልን።
- ናትኩም ምሓዝ ናይ ገዛ ከኣ ኣብ'ቲ ንብረት ክትሰርሑ ምቕጻርኩምን ከምኡ ድማ እቲ ስራሕ እንተድኣ ተቐሪጹን ይመርኮስ። እዚ ብፍሉይ ነቶም ኣብ'ቲ ቦታ ስራሕ ዝነበሩ ኣመሓደርቲ ንብረት ይምልከት።
- ኣካራይኹም ክፋል ናይ ገዝኣም ወይ ምስ ገዝኣም ዝተለቀበ መንበሪ ናይ ገዛ የካርይኹም እንተ ነይሮም ከምኡ ድማ ንቐጻሊ ምሳኹም ክነብሩ እንተዘይደልዮምን።
- ኣካራይኹም ነቲ ንስኹም ትነብሩሉ ገዛ ወይ ነቲ ህንጻ ጠቕላላ ዳግማይ ክሕድስዎ እንተደልዮም እሞ ንዓኹም ንሓዋሩ ከልግስኹም እንተደልዮምን። እዚ ነቲ ኣካራዪ ንናይ ዳግማይ ናብ ካልእ ምስፍር ፍቓድ ወይ ላይሰንስ ናብ ከተማ ከመልክት የድልዮ፡ እዚ ከኣ ናይ ከባቢ 6 ወርሒ መስርሕ እዩ። ናይ ፍቓድ ወይ ላይሰንስ ግዴታ ድማ ንዓኹም ጥማር ሓበሬታ ምሃብን ከምኡ ድማ እንተድኣ ኣታቂኹም ኣብ ወይ ትሕቲ 50% ናይ ማእከላይ እቶት ናይ King County ኮይኑ ምኽፋል ንናይ ዳግማይ ናብ ካልእ ምስፍር ሓገዝን የጠቓልል።
- ኣካራይኹም ነቲ ንስኹም ትነብሩሉ ገዛ ክፍርሶ ይደሊ ወይ ናብ ናይ ዘይመንበሪ መዓላ ከውዕሎ ምስ ዝደሊ። እዚ ተመሳሳሊ ከም ናይ ምግዓዝ ካብ ጠቕላላ ዳግመ ምስራሕ ፡ ናብ ካልእ ናይ ምግዓዝ ፍቓድ ወይ ላይሰንስ የድልዮ። ኣብ ላዕሊ ተመልከቱ።
- ኣካራይኹም ንመዓላ ናይቲ ህንጻ ናብ ዘይመንበሪ ክልውጦ ይልዮ። እዚ ተመሳሳሊ ከም ናይ ምግዓዝ ካብ ጠቕላላ ዳግመ ምስራሕ ፡ ናብ ካልእ ናይ ምግዓዝ ፍቓድ ወይ ላይሰንስ የድልዮ። ኣብ ላዕሊ ተመልከቱ።

- አካራይኹም ንናትኩም ገዛ ናብ ኮንዶ ወይ ናይ ሓባር ተራድኦ ክቕይሮ ይደሊ። እዞም ምቕያር ብመሰረት *Condominium Conversion Ordinance and Co-operative Conversion Ordinance* SMC 22.903.030 ን SMC 22.903.035 ን ናይ ገዛእ ርእሶም ኣገባብ የድልዮም።
- አካራይኹም ኣብ ዝተፈቐደ ተወሳኺ መንበሪ ገዛ ሓበሬታ ናይ ምጥሓስ ናይ ገዛ ደረጃታት ይቕበልን ንሱ ድማ ምክራይ ከቋርጽ ይደሊ። እቲ ኣካራዩ ቅድሚ ምውጻእካ ክልተ ሰሙን ናይ ምግዛዝ ሓገዝ \$2000 ወይ ማዕረ ናይ 2 ወርሒ ክራይ ገዛ ክኸፍለካ ኣለዎ።
- አካራዩኻ ንዝተፈቐደሉ መንበሪ ክፍሊ፣ ብተለምዶ “ዘይሕጋዊ ክፍሊ” ተባሂሉ ዝጽዋዕ፣ ናይ ምጥሓስ ምልክታ ይቕበል። ከምኡ ድማ ክፍልኻ ምክራይ ናይ ግድን ከቋርጽ ኣለዎ። እቲ ኣካራዩ ቅድሚ ምውጻእካ 2 ሰሙን ቅድሚ ምግዛዝካ ወይ \$2,000 ወይ ማዕረ ናይ 2 ወርሒ ክራይ ገዛ ናይ ምግዛዝ ሓገዝ ክኸፍለካ ኣለዎ።
- አካራይኹም ምስቲ ሕጋዊ ደረት ንምስምማዕ ኣብ’ቲ መንበሪ ገዛ ዘለዉ ቁጽሪ ተኻሪይቲ ከጉድል ይግብኡ። እዚ ድማ ናይ 30 መዓልታት ምልክታን ክፍሊት ናይ ምግዛዝ ሓገዝን \$2,000 ወይ ማዕረ ናይ 2 ወርሒ ክራይ ገዛ ቅድሚ 2 ሰሙን ቅድሚ ምግዛዝ የድሊ።
- አካራይኹም ብሰንኪ ሓደገኛ ኩነታት ብናይ ከተማ ክወጽእን ከምኡ ድማ ናትኩም ናይ ገዛ ክፍሊ ክዓጽዎን ናይ ህጹጽ ወይ ኢመርጀንሲ ትእዛዝ ይውሃብ። እቲ ናይ ምልክታ ጠለብ ኣብቲ ናይ ህጹጽ ጉዳይ ፍሉይ ኩነታት ዝመርኮስ፣ ኮይኑ ግን መብዛሕትኡ ግዜ ኣዝዩ ሓጺር እዋን እዩ። እቲ ህጹጽ ኩነታት ናይቲ ኣካራዩ ሓላፍነት ኮይኑ እንተተረኺቡ ናይ ምግዛዝ ሓገዝ ክትረክብ ትኽእል ኢኻ። ናብ ካልእ ቦታ ናይ ምግዛዝ ሓገዝ ምስ ናይ ነፍሲ ወከፍ ዓመት ናይ ናብራ ዋጋ እዩ ዝስተኻኸል።
- አካራዩኻ ኣብቲ ንብረት ኣብ ገበናዊ ንጥፈታት ብምውፋርካ ናይ 3 መዓልቲ ምልክታ ንክትገድፎ ይህበካ። ኣካራይኹም ኣብ’ቲ ስምዕታ ናይ ምቁራጽ፣ ነቲ ገበን ከምኡ ድማ ነቲ ጭብጥታት ከነጽሮ ይግባእን ከምኡ ድማ ነቲ ከተማ ቅዳሕ ክህብ ይግባእ።



ምፍላጥ ጽቡቕ እዩ!

ናትኩም ናይ ርትዓዊ ጠንቂ መሰላት ክሕደጉ ኣይክእሉን እዮም።
ዝኾነ ከምዚ ክገብር ዝፍትን ናይ ክራይ ስምምዕ ዘይትግበር እዩ።



ሓደ ኣካራይ ኣብ ሓገቲ ናይ *Just Cause Eviction Ordinance* ናይ ክራይ ስምምዕ ደው ምባልን ከምኡ ድማ ብመሉኡ ከይተኸተሎ ምስዝተርፍ፣ እዚ ምጥሓስ ትእዛዝ ናይ ርትዓዊ ጠንቂ ናይ ካብ ገዛ ምውጻእ እዩ። እዚ ማለት ከኣ ናብ’ቲ ገዛ ዘይምእታውን፣ ኣብ ናይ መሸግ ሊስታ ዘይምውጻእን ወዘተ እዩ። ገንዘባዊ መቕዳዕታት ክትግበሩ እዮም፣ ከምኡ ድማ ኣካሪይቲ ኣብ ናይ ናኣሽቱ ናይ ይግብኣኒ ቤት ፍርዲ ናይ \$2,000 ዶላር ካሕሳ ናይ ምኽሳስ መሰል ኣለዎም።

ንሓደ ክራይ ገዛ ንምቁራጽ ዝወሃብ ምልክታት ፍሉይ ቋንቋ ከጠቓልል ኣለዎ (ገጽ። 36) ተመልከት ከምኡ’ውን ሓበሬታ። ምልክታ እንተመጸኡካ፣ ግቡእ ምልክታ እንተኾይኑ ንምፍላጥ ሓገዝ ንምርካብ ናብ መስመር ሓገዝ ብስልኪ (206) 684-5700 ተወከሱ።

መከላከሊታት ካብ ገዛ ምወጻእ

ኣብ እዋን ክረምቲ ምወጻእ

እቲ ናይ ሓጋይ ገዛ ክራይ ናይ ምቁራጽ መከላከሊ ትእዛዛት፣ ኣብ Seattle ንዝርከቡ ተቓላዕቲ ተኻሪይቲ ኣብ ዝሓልዩ ኣዋርሕ ገዛ ዘይብሎም ካብ ምግባር ንምክልኻል ዝዓለመ እዩ። ኣብ መንጎ 1 ታሕሳስን 1 መጋቢትን ማእከላይ እቶት ዘለወን ስድራቤታት ብዘይካ እዞም ዝሰዕቡ ኣብዚ መከላከሊ ናይ ክራይ ገዛ ምቁራጽ ክምርኮሳ ይኽእሉ እዮን፤

- እቲ ኣካራይ ኣብ ከተማ Seattle ትሕቲ ኣርባዕተ ዝካረ ክፍልታት ይውንን።
- እቲ ዋና ወይ ናይ ቀጥታ ኣባል ስድራ ነቲ ናይ ክራይ ክፍሊ ክሕዝ ይደሊ
- እቲ ዋና ነቲ ዝካረ ክፍሊ ክሸጦ ይደሊ
- እቲ ከተማ ዋና እቲ ክፍሊ ምክራይ ከቋርጽ ይጠልብ (ብዝተፈለለዩ ምኽንያታት)። ኣብ ገላ ኣጋጣሚታት፡ ንተመዛበልቲ ተኻሪይቲ ናይ ምግባር ሓገዝ ይኽፈል
- ዋና ንገበናዊ ንጥፈታት፡ ረብሻ/ብኽነት ወይ ንጥዕናን ድሕንነትን ቀረባ ሓደጋ ምፍጣር ንምቁራጽ ናይ 3 መዓልቲ ምልክታ ኣውጺኡ ቅዳሕ ናብ ከተማ የቕርብ።

ብዛዕባ ክራይ ገዛ ወይ ናይ ምግባር ሓገዝ እንተደሊኹም፣ ናብ 2-1-1 ደውሉ፡ ንሰፊሕ ዝርዝር መወከሲ ናብቶም ገንዘብን ካልእ ጸጋታትን ዘለዎም ትካላት።

ኣብ ናይ ትምህርቲ ዓመት ምወጻእ

ስድራቤትኩም ተምሃሮ (ካብ መዋእሉ ህፃናት ክሳብ ካልኣይ ደረጃ ትምህርቲ)፣ መምህራን ወይ ትምህርታዊ ሓገዝቲ ሰራሕተኛታት እንተሃልደዎ ነዚ ኣብ እዋን ናይ ሲያትል ናይ ትምህርቲ ካላንደር ዓመት ካብ ምብራር ከም መከላከሊ ክትጥቀሙሉ ትክእሉ። ዝሰዕቡ ፍሉይት ኩነታት ተፈፀምቲ እዮም፡

- እቲ ዋና ወይ ናቶም ናይ ቀረባ ኣባል ስድራ ነቲ ናይ ክራይ ክፍሊ ክሕዝ እንተደልዩ
- እቲ ዋና በቲ ከተማ እቲ ክፍሊ ምክራይ ንከቋርጽ እንተደልዩ (ኣብ ሓደሓደ ኩነታት ዝተፈረቀሉ ተኻሪይቲ ናይ መዛወሪ ሓገዝ ይክፈሎም እዩ)
- እቲ ከተማ ነቲ በዓል ዋና ናይ ተኻሪይቲ ቁፅሪ ንክቅንስ እንተደሊዎ።
- እቲ በዓል ዋና ንተግባራት ወንጀል፣ ንሽግር/ጉሓፍ ወይ ዘይቀሪ ናይ ጥዕናን ድሕንነትን ስግኣት ናይ 3 መዓልቲ ናይ ጠጠዉ ምባል ምልክታ እንተቅረቡ።

ምስ ኮቪድ-19 ዝተተሓሓዘ ናይ ኢኮኖሚ ሸግር

*ኣብ እዋን ህዝባዊ ህፁፅ ግዜ ዘጋጠም

ካልኣት ናይ ምወጻእ መከላከሊታት

ኣብቲ ሕጊ ከተማ ብፍላይ በቲ ኣካራዩ ሓደሓደ ሸግራት ምክንያት ተኻሪዩ ንብርቱኡ ከመዘግብ እንተዘይክኢሉ ወይ ርትዓዊ ምክንያት ምቁራፅ ከረጋግፅ እንተዘይክኢሉ ዝበሉ ኣብነታት።





ዘይሕጋዊ መሕየሪ

ምውጻእ ወይ ዘይሕጋዊ ተሓዚ፡ ማለት ኣካራይ ንቤት-ፍርዲ ናይ ክራይ ገዛ ናይ ዋንነት መሰሉ ክምለሰሉ ክሓትት ከሎ ክኸተሎ ዘለዎ ሕጋዊ መስርሕ እዩ። ኣካራይ ብናይ ዘይሕጋዊ ተሓዚ መስርሕ ከይሓለፈ ንተኻራይ ከውጽእ ክፍትን ዘይሕጋዊ እዩ። ከም ምቕያር መፍትሕ፡ ናይ ተኻራይ ንብረት ምልጋስ ወይ ምቁራጽ መሳርሒታት ዝበሉ ስጉምትታት ብጥብቂ ኩልኩላት እዮም።

ቅድሚ መስርሕ እቲ ናይ ቤት ፍርዲ ምቕያር፡ ኣካራይ ስምዕታ ክህበኩም ይግባእ። እዚ ስምዕታ ናይ ክራይ ስምምዕኩም ብርትዓዊ ጠንቂ ደው ንምባል ክፍትን ይኽእል፡ ናይ ዝደንጎዮ ክፍሊታት ክእክብ ወይ ንሕግታት ስምምዕ ናይ ክራይኩም ከተግብር ይኽእል። ዓይነታት ስምዕታታት ኣብ ገጽ 36 ተመልከቱ። ትክክለኛ ንዝኮነ ምልክታ ኣንተዘየክቢርኩም እቲ ኣካራይ ብዘይሕጋዊ ናይ እሱር ቤት ክሲ ክቅፅል ይክእል እዩ እዙይ ከዓ እቲ ፍርዲ ቤት ናይቲ ክራይ ገዛ ትሕዝቶ ንበዓል ንብረት ንክምለስ ይጥይቅ።

እቲ ኣካራይ ንኣኩም ንምወጻእ እቲ ርትዓዊ ምክንያት ወይ ካለኡ ምክንያት ዘብራህርህ መፀወዒን ጥርዓን ዝበሃል ናይ ፍርድ ቤት ሰነድ ንኣኩም ንምቅራብ ክፍትን ኣለዎ። መብዛሕትኡ ግዜ ካብ ገዛ ናይ ምወጻእ ትእዛዝ ብተወሳኪ ሕጋዊ ወጻኢታት ይሓትት እዩ።

ቀጥታ መጻዋዕታን ጥርዓንን ምስ ተቐባልኩም ካብ ብቑዕ ጠበቓ ምኽሪ ምሕታትኩም ኣዝዮ ኣገዳሲ እዩ። እቲ ሰነድ፡ መልሲ ትህብሉ ደረት ግዜ ክሕዝ እዩ። በዚ ደረት ግዜ ኣንተድኣ መልሲ ዘይሂብኩም ብቀጥታ ክትወጽኡ ትክእሉ ኢኹም።

እቲ ከተማ ምስ Housing Justice Project (ፕሮጀክት ፍትሓዊ መንበሪ ገዛ) ብምትሕብባር ንዝኮነ ጠበቓ ምርካብ ንዘይክእል ካብ ገዛ ንዝባረሩ ተከራይ ስድራቤት ናይ ምምካር መሰል ይህብ።

ናይ ምምካር መሰልኩም ንምርካብ ን HJP ብ ኣርባዕተ ዝተፈላለዩ መንገዲታት ምርካብ ይከእል፡ ሕጋዊ ድጋፍ ንምጥያቅ ኣብ www.kcba.org ናይ ኣንላይን ቅጥዓ ምምላእ። መልእክቲ ንምግዳፍ ናብ (206) 580-0762 ደውሉ። ኢሙይል፡ hjpestaff@kcba.org ኣብቲ መእተዊ ሕጋዊ ክሊኒክ M-F ምብጻሕ፡ ካብ ሰዓት 9 ንግሆ -12 ናይ ምሽት ኣብ ቤት ፍርዲ King County Courthouse ኣብ Seattle።

ምምላስ ናይ ውሕስነት ትሕጃ

ክትወጽእ ከለኻ፡ ብዘይካ ምኽንያታዊ እርጋንን ምጭምዳድን፡ ነቲ ዝተኸረኸዮ ክፍሊ ናብቲ ክትካረዮ ክልኻ ዝነበር ኩነታት ክትመልሶ ኣለካ። ርትዓዊ ምእራግን ምብልሻውን ብተፈጥሮ ምስ ግዜ ኣብ ናይ ንቡር ኣጠቓቕማ የጋጥም። ኣብነታት ድማ ሕብሪ ምህሳስ፡ ኣብ ናይ ባይታ መሸፈኒ ምልክታት ምልሕጻጽ፡ ናይ ምንጻፍ ሕንጻጽት ምእራግ ወዘተ እዮም። ዕንወት፡ ብካልእ መገዲ ብተፈሻ ሃንደበት የጋጥም ከምኡ ድማ ከም ውጺኢት ሸለልትነት፡ ግንይ ኣጠቓቕማ፡ ወይ ብሓደጋ። ኣብነታት ድማ ኖኪላት ኣብ መንደቕ፡ ዝተሰብሩ ሞሳኹቲ ወይ ኣብ መንበሪ ባይታታት ዝነደደ ምልክታት።

ኣካራይኹም ነቲ ኣብ'ቲ ገዛ ዘወረደ ዕንወት ንምውሳኔ ነቲ ናይ መቆጻጸሪ ዝርዝር እዚ ከኣ ክልጅኹም ኣብ'ቲ ዝኣተኹሙሉ እዋን ዝፈረምኩሙሉ ክጥቀም ይግባእ። እቲ ኣካራይ ምሳኻ ናይ መውጻኢ ክገብር ኣይግደድንዮ፡ እንተኾነ ግን ጠቓሚዮ ኣልካ እንተተሓሰብካ ክትገብር ትኽእል ኢኻ። ንጽሬት ሓዋሳን፡ ነቲ ዝመለስካሉ ኩነታት ንምስናድ፡ ስእሊ ናይ'ቲ ክፍሊ ምውሳድ ኩሉ ግዜ ጽቡቕ ሓሳብዮ። እንተድኣ ክትኣትቢ ከለኹም ኣካራይ ናይ ጽሬት ኣኽፊሉኮም፡ ክትወጹ ከለኹም ኣይትኸፍሉን ኢኹም። እንተድኣ ናይ ፍሉይት መሰመራት (መብራህትን፡ ማይን ወዘተ)ክፍሊት ትእወዱ ኮንኩም፡ ትሕጃኹም ነዚእም ንምሸፋን ከገልግል እዮ።

1. ኣካራይኹም ካብ'ቲ ዝወጸእኩሙሉ ዕለት ትሕጃኹም ክመልሰልኩምን ከምኡ ድማ/ወይ ንዝኾነ ክፋል ናትኩም ትሕጃ ናይ ዝሓዘሉ መሰረት ዝገልጽ ጽሑፍ ክህበኩም 30 መዓልታት ኣለዎ። ዋንነት ናብ ዋና ከምዘረከብኩም ብንጹር ንምምልካት ንኩሎም መፍትሕ ከምዘረከብኩም ኣረጋግጹ።
2. እንተድኣ እቲ ኣካራይ ንናይ መጻገቢ ውክሳ ዝኸውን ተወሳኺ ግዜ ደልዩ ወይ ናይ መወዳእታ ናይ ተጠቓምነት መስመራት ክፍሊት ወረቀት ክበጽሑ ደልዩ፡ ኣብ ውሽጢ 30 መዓልታት እዋን ክሕብርኹም ኣለዎም።
3. ኣካራይኹም ናይ ዕንወት ምቕናስ ስልጢት ክገብር ከሎ ናይ ዋጋ ምወራድ ኣብ ግምት ከእትዎ ኣለዎ። ንኣብነት፡ እቲ ዕድመ፡ ኩነታትን ዝተረፈ ጠቓሚ ግዜ ናይ ምንጻፍት ባይታ፡ መሳርሒታት ወዘተ ኣብ ምግማት ዕንወት ኣብ ግምት ክኣትቢ ኣለዎም።
4. ተቀምጢ ገንዘብኩም ንክምለስ ንኣካራይኩም ትክክለኛ ዝኮነ ናይ ፖስታ ኣድራሻ ምሃብ ናትኩም ሓላፍነት እዮ። ከምዚ እንተዘይገርኩም፡ ኣካራይኹም እታ ናይ መወዳእታ ናይ መልእኽቲ ኣድራሻ ክጥቀም ኣለዎ።



ናይ መወዳእታ ሓሳባት

ገዛና ንዝህልዎና ናይ ዉሕስነት ስምዒት ከምኡዉን ዓይነት ሂወት መሰረታዊት እያ። ሕግታትን ከምኡ'ውን ናይ ርትዓውያን ኣባይቲ ሕጊ ንውሑስን ጥዑይ ኣከባቢ መሰልኩም ንክከላኽሉልኩም እዮም ዘለው። እዚ ከኣ ንሰኹም ንህዱእ ምስትምቐር ናይ ቤትኩም መሰል ኣለኩም።

ምስ ኣካራይኹም ኣወንታዊ ናይ ንግዲ ዝመስል ርክብ ምህላው ንርግኣት ናይ ክራይ ስምምዕኩም ኣበርክቶ ኣለዎ። ሳሕቲ ግዜ ግርጭታት ክለዓል ከሎ፣ ሓበሬታ፣ መምርሒ፣ ዋላ'ውን ምትእትታው ክትደሊ ምክንያት ክህልወካ ይኸእል እዩ። ኣብ Renting in Seattle መስመር ሓገዝ (206) 684-5700 ኣገዳሲ ምንጪ ናይ ሓገዝ ኣለኩም። እዚ ከኣ እንተድኣ ሓበሬታ ትደልዩ ኣለኹም ወይ ጥርጣሬ ከተቐርቡ እንተድኣ ዲሎዎት ኮንኩም እዩ።

እታ ከተማ ናይ ተኻራይ መሰላትኩም ክትጥቀሙ ትከላኽለልኩም። ኣካራይኹም ምስ ካልኣት ኣብ ህንጻኹ ዘለዉ ተኻራይቲ ክትራኽብን ክትውድብን፣ ወረቓቕቲ ካብ ምዕዳል ወይ ኣኼባታት ካብ ምክያድ ክኸልክለካ ኣይክእልን እዩ። መሰል መንበሪ ገዛኹ ብምጥቃምካ ብዋና ገዛኹ ሕገ ምፍዳይ ብጥብቂ ክልኩል ኮይኑ፣ መቐጻዕቲ፣ መቐጻዕትን/ወይ መርመራን ከስዕብ ይኸእል።

ተስፋ ንገብር እዚ ናይ ተኻራይ መጽሓፍ ሓበሬታ ጠቓሚ መወከሲ መሳርሒ ክኸውን። ብዛዕባ መሰላትኩምን ሓላፍነታትኩምን ሓበሬታ ምህላው ንናይ ምክራይ ተሞክሮኹም ኣገዳሲ እዩ። ነፍሲ ወከፍ ሰብ ሕጉስን ጥዕና ዘልዎ መንበሪ ገዛ ይግብኣ እዩ።



ጸጋታት ተኝረይቲ

2-1-1

Clearinghouse ንኹለመዳያዊ ሓበሬታን ናብ ፋይናንሳዊ ሓገዝ፣ ሕጋዊ ሓገዝን ንጸጋታት ምጉሰጓስ ኣባይትን ኣብ King County ምውካስን።

Be: Seattle

ናይተኝረይቲ መዕለሚ ሓይሊ ባሕርን ናይ መሰረታዊ ተኝረይቲ ምውዳብን የቕርብ።

<https://beseattle.org>

206-487-4060

Housing Justice Project King County Bar Association (ፕሮጀክት ፍትሒ ኣባይቲ ማሕበር ጠበቓታት King County)

ዮካብ ገዛ ክራይ ምስጓጎ ንዘጋጥሞም ትሑት እቶት ዘለዎም ተኝረይቲ ሕጋዊ ውክልና ይህቡ።

516 Third Ave Suite W-314, Seattle, WA 98104

<https://housingjusticeproject.org>

206-580-0762

Interim Community Development Association (ግዝያዊ ማሕበር ምምዕባል ማሕበረሰብ)

ንትሑት እቶት ዘለዎም ኤስያውያን፣ ፓስፊክ-ደሴታውያን፣ ስደተኛታትን፣ ስደተኛታትን ማሕበረሰባት ምክልኻል ገዛ ኣልባነትን ኣገልግሎት መንበሪ ኣባይትን ይህቡ።

601 S King St, Seattle, WA 98104

<https://interimcda.org/>

206-623-5132

Queer Power Alliance

ንማሕበረሰብ LGBTQIA ፍትሓውን ማዕርነታውን ተበጻሕነት ኣባይቲ ምድንፋዕ። ናይ ተኝረይቲ ትምህርቲ ዓውደ መጽናዕትን ደገፍን ይህቡ።

<https://queerpoweralliance.org/>

1200 12th Ave S Suite 1101, Seattle, WA 98144

206-395-6658

Solid Ground

ጽኑዕ ባይታ ብሓበሬታ፣ ምጉሰጓስ፣ ምሕደራ ጉዳይን ውሱን ፋይናንሳዊ ደገፍን ሰባት ኣብ ህሉው ገዝኣም ንክጸንሑ ይሰርሕ።

1501 N 45th Street, Seattle, WA 98103

<https://www.solid-ground.org/>

206-694-6700



Somali Community Services of Seattle (ናጅ ሶማላውያን ማሕበረሰባዊ አገልግሎት Seattle)

ናይንመኽሱብ ዝሰርሕ ኑካል ኑሑት እቶት ዘለዎም ስድራቤታትን ኣባላት ማሕበረሰብ ስደተኛታትን ሶማላውያን ስደተኛታትን ጽሬት ህይወት ንምምሕያሽ ይሰርሑ።

8810 Renton Ave S, Seattle, WA 98118

<https://www.somcss.org/>

206-760-1181



Tenant Law Center Catholic Community Services የጅ ምዕራብ Washington

ንውሑድ እቶት ዘለዎም ተኻሪይቲ ካብ ገዛ ክራይ ምስጎግ ዘጋጠሞም፣ ምቁራጽ ድጎማ ዘጋጥሞምን ርትዓዊ ሕቶ መንበሪ ዘድልዮምን ሕጋዊ አገልግሎት ይህቡ።

100 23rd Ave S, Seattle, WA 98144

<https://ccsww.org/get-help/specialized-services/tenant-law-center/>

206-580-0762

Tenants Union of Washington

አገልግሎት ምኽሪ ተኻሪይቲ፣ ፖለቲካዊ ምጉስጓስን ሓገዝ ምውዳብ ተኻሪይትን ይህቡ።

5425 Rainier Ave S, Suite B, Seattle, WA 98118

<https://tenantsunion.org/>

206-723-0500

United Indians of All Tribes Foundation (የናይትድ ኢንዲያንስ ኦፍ ኦል ትሪይብስ ፋውንዴሽን) መደብ ምክልኻል ገዛ ዘይብሎም

ኣኛራቢ ማሕበራዊ አገልግሎት፣ ማእከል ማሕበረሰብ፣ ከምኡውን ባህላዊ ገዛ ንኣብ ከተማ ዝነብሩ ህንዳውያን።

5011 Bernie Whitebear Way, Seattle, WA 98199 (Discovery Park)

<https://unitedindians.org>

206 285 4425

Villa Comunitaria

ንስደተኛታት ለቲንክስ ንክስሰኩን ክብልጽጉን ምእንቲ፣ ኣብ ዝተሓለላኽ ናይ ኢሚግሬሽን፣ ኣባይቲ፣ ጥዕና፣ ትምህርትን ሕግን ስርዓት ኣመሪካ ክጓዙ ይሕግዞም።

8201 10th Ave South, Suite 8, Seattle, WA 98108

<https://villacomunitaria.org>

206-767-7445

Washington Law Help

ነጻ ሕጋዊ ሓበሬታን ርእሰ-ሓገዝ ቤት ፍርዲ ቅጥዕታትን ብጠበቓታት ዝተጻሕፉ ኣብ መስርሕ ቤት ፍርዲ ካብ ገዛ ክራይ ናይ ምስጎግ ውሕስነት ምቕማጥን ክርክር ንምምራሕ

<https://washingtonlawhelp.org/>

ሐገሪ



A

Accessibility 18

H

Housing and Building Maintenance Code (አባይትን ናይ ህንጻ ጽገናን ሕጊ) 8

Housing Choice Voucher

ኢድልዎ 11
Seattle Housing Authority 6
ሓለዋታት ምንጪ ኣታዊ 12

P

Puget Sound Energy 27

S

Seattle City Light 26 Seattle Housing Authority

ተመጣጣኒ ዋጋ ዘለዎ መንበሪ ገዛ 6
ኣቲ ክፍሊ ገዛ ተመዝጊቡ ድዩ? 10

Seattle Public Utilities 26

መ

መመልከት

Fair Chance Housing 12
First in Time 16
ንክትካሪዮ ተዳለዉ 14
ትሕጃ ምሓዝ 18
መጠን ኣቶት ምስ ክራይ 17
ናይ ዝካረ ኣባይቲ ምውዕዎ 11

ናይ ኣገልግሎት ኣንስሳታት 19

መሰላት

ተካራይ ምውዳብ 52
ናብ ኣማኻሪ ሕጊ 36

መወዓውዒ 13

ም

ምልክታ

ስምዕታ ናይ ለውጢ ኣብ ሓረጎት
ስምምዕ ናይ ውዕል ክራይ 38
ምክባር ወይ ምልቃቕ 40
ክፍሊት 36
ምውሳኽ ወፃኢታት መንበሪ ገዛ 37
ንምእታው ምህቃን 38
ክትሸይጥ ምህቃን 41
ምልክታ ክራይ ንሙቁራጽ 46
ምኽፋል ወይ ምልቃቕ 40, 42
ርስሓት ወይ ራብሻ ደው ምባል 41
ብርትዓዊ ምክንያት ክራይ
ምቁራፅ 41

ምምዕባለ

ምንጪ ኣታዊ 12

ምውሳኽ ወፃኢታት መንበሪ ገዛ 37, 38

ምጽራይ

ምምላስ ትሕጃ 51
ናይ ምእታው ክፍሊታት 24

ምፅራይ

ኣብ ክፍልኻ ምሳኽ ዝነብሩ
መሓተት ምውሳኽ 34
ክፍሊታት 24

First in Time 16

ትሕጃ ምሓዝ 18

ጸብጸብ 11-14

ምፍንቃል 38,47

ሳ

ሳልሳይ ወገን ምክፋል ሕሳብ 27-28

ስ

ስንክልና

Accessibility 18

ናይ ኣገልግሎት እንስሳታት 19

ምሕላው ምንጪ ኣታዊ 11-12

ር

ርትዓዊ መንበሪታት

Accessibility 18

ናይ ክራይ ገዛ መወዓውዒ 11

ናይ ኣገልግሎት እንስሳታት 19

ቀ

ቀለም ሊድ 9

ቅብሊት

ንውሕስነት ተቐማጢ ገንዘብ ምሓዝ 18

ናይ ኣካራዬ/ተኻራያይ ግዴታታት 32

ናይ ክራይ ሓገዝ ሓለፋታት 43

ቁጠባዊ ምፍንቃል 37

ምውሳኽ 37

ክፍሊት 32

ቅብሊት 32

ትሕጃ 33

በ

በብግዚኡ ዝኽፈል ክፍሊታት 25

ተ

ተመጣጣኒ ዋጋ ዘለዎ መንበሪ ገዛ 6

ትሕጃ ምሓዝ 18

ነ

ነባርነት

ኣብ ክፍልኻ ምሳኻ ዝነብሩ መሓዘት

ምውሳኽ 34-35

ዝተሓተ መዘኒታት 10

ና

ናይ ሓባር ቦታታት 32

ናይ ምእታው ክፍሊታት

ኣብ ክፍልኻ ምሳኻ ዝነብሩ መሓዘት

ምውሳኽ 34

በብግዚኡ ዝኽፈል ክፍሊታት 25

ደረታት 24

ናይ ትኪ መከታተሊ መሳርሒታት

ናይ ኣካራዬ/ተኻራያይ ግዴታታት 32

ዝተሓተ መዘኒታት 9

ናይ ኣካራይ ግዴታታት 32

ናይ ኣገልግሎት እንስሳታት 19

ናይ እንስሳ ዘቤት ቅሙጥ ትሕጃ 24-25

ናይ ካርቦን ምኖኦኣካሳይድ ትኪ መከታተሊ

መሳርሒታት

ናይ ኣካራዬ/ተኻራያይ ግዴታታት 32

ዝተሓተ መዘኒታት 9

ናይ ክራይ ምዝገባ

ግዴታ 10

ናይ ክራይ ስምምዕ

First in Time 16

ትሕጃ ምሓዝ 18

ርትዓዊ ምክንያት 46-49

ናይ ኣካራዬ/ተኻራያይ ግዴታታት 32-34

ምግዓዝ ናብ 21

ካብ ወናኒ ገዛ ዝወሃበኩም ስምዕታታት 37-41

ዓይነታት ናይ 23-24

ዘይሕጋዊ መሕየሪ 50

ናይ ተጠቃምነት ክፍሊት 26-27

ናይ ዉሕስነት ትሕጃ

ትሕጃ ምሓዝ 18

በብግዚኡ ዝኸፈል ክፍሊታት 25

ናይ ምእታው ክፍሊታት 24

ምምላስ 51

ናይ መእተዊ መቆጻጸሪ ዝርዝር 21

ኣ

ኣሉታዊ ስጉምቲ 14

ኣስቤስቶስ 9

ኣታዊ ምስ Rent Ratio

ቅማሪ 17

ሓለዋታት ምንጪ ኣታዊ 12

እንስሳ ዘቤት 32

ካ

ካብ ወርሒ ናብ ወርሒ

ርትዓዊ ምክንያት ካብ ገዛ ክራይ

መስጎጊ 46-49

ካብ ትነብረሉ ገዛ ለቂቕካ ምውጻእ 44

ካብ ወናኒ ገዛ ዝወሃበኩም ስምዕታታት

37-41

ዓይነታት ስምምዓት ናይ ክራይ 23

ካብ ገዛ ምውጻእ

ርትዓዊ ምክንያት 41, 46-49

ዘይሕጋዊ ምሕያር ካብ ክራይ ዝተሰኑ

50

ምክልኻል 49

ክ

ክራይ - ኣብ ስምምዕ ናይ ክራይ ርእ

ክፍሊታት

First in Time 16

ዝደንጎዮ ክፍሊታት 28, 40

ምእታው ናብ ገዛ 24-25

ናይ ምልክታ ክፍሊት 37

ክፍሊት 26-29

ዝ

ዝርዝር መረጋገጺ

ምምላስ ትሕጃ 51

ምእታው 21

ዝተሓተ መዘኒታት 8-9

ድ

ድሕረባይታ ምፍታሽ

Fair Chance Housing 12

ናይ ምመያ ጸብጻብ 14, 24

ገ

ገበናዊ ታሪኽ 12, 13

ጎ

ጎሓፍ

ክፍሊት 26-29

ናይ ኣካራዩ/ተኻራያይ ግዴታታት 32

ጸ

ጸገናታት

ናይ ኣካራዩ/ተኻራያይ ግዴታታት 32

ስምዕታ ንምእታው 38

ፍ

ፍትሓዊ መንበሪ ገዛ

ኣድልዎ 11

ናይ ኣገልግሎት እንስሳታት 19

ናይ ሓገዝ መስመር ስልኪ:- (206) 684-5700
www.seattle.gov/rentinginseattle

