PROJECT UPDATE

August 19, 2016
Sewer Improvement project nearly complete; Landscape restoration this fall

Major construction activities for the 14th and Concord Sewer Improvement project are complete. The new pipe and structures will reduce chronic sewage backups in homes and businesses and reduce flooding in the area of 14th Avenue S and S Concord Street.

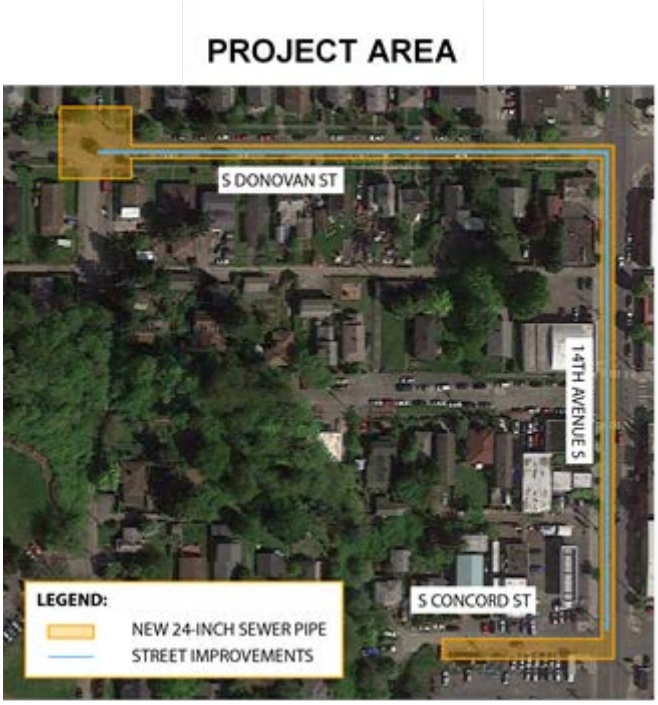

The contractor will return in the fall for landscape restoration. Planting when the weather is wetter and cooler is better for the grass, plants and trees. This work will include:

- Replanting grass and shrubs that were disturbed during construction
- Replanting the traffic circle at 12th Avenue S and S Donovan Street
- Planting new trees in the right-of-way on the south side of S Donovan Street between 14th and 12th avenues
- Planting new trees in the right-of-way on S Concord Street west of 14th Avenue S

We will provide project and schedule information before landscape restoration occurs.

We realize this project has impacted people living and working in the area. **Thank you for your patience as we complete this necessary work.**

FOR MORE INFORMATION, CONTACT:

Jason Sharpley, Project Manager at (206) 615-0030 or jason.sharpley@seattle.gov Visit our website: www.seattle.gov/util/southparkprojects

Seattle Public Utilities provides essential services — pure mountain drinking water, recycling and composting that lead the nation, and sewer and drainage systems to protect our local waterways — that safeguard your health and our shared environment, and help keep Seattle the best place to live.

ACTUALIZACIÓN DEL PROYECTO

19 de agosto de 2016
Proyecto para mejorar el alcantarillado casi completo; La restauración del paisaje se realizará este otoño

Las principales actividades de construcción correspondientes al proyecto para mejorar el alcantarillado en la 14th Avenue y Concord Street ya culminaron. La nueva cañería y estructuras disminuirán las obstrucciones graves de las cañerías de aguas servidas en los hogares y negocios, así como las inundaciones en el área de 14th Avenue S y S Concord Street.

ZONA QUE ABARCA EL PROYECTO

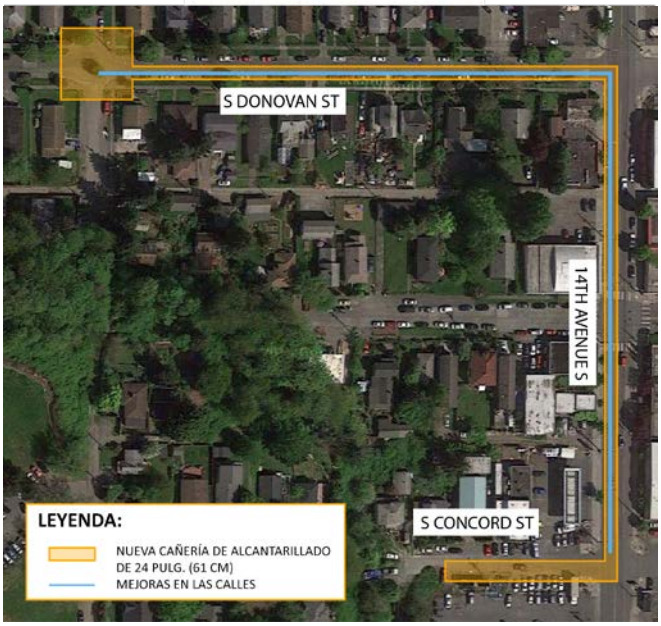

La contratista regresará en otoño para restaurar el paisaje. Realizar las plantaciones cuando el tiempo es más húmedo y frío resulta más beneficioso para el césped, las plantas y los árboles. Esta tarea comprenderá:

- Volver a sembrar el césped y los arbustos que se removieron durante la construcción
- Volver a sembrar en la rotonda ubicada en la 12th Avenue S y S Donovan Street
- Plantación de nuevos árboles en el derecho de paso en el sur de S Donovan Street entre 14th Avenue y 12th Avenue.
- Plantación de nuevos árboles en el derecho de paso en S Concord Street al oeste de 14th Avenue S.

Ofreceremos la información sobre el proyecto y el horario de actividades antes de realizar la restauración del paisaje.

Nos hemos dado cuenta de que este proyecto ha afectado a las personas que residen y trabajan en la zona. **Agradecemos su paciencia mientras realizamos estas obras necesarias.**

PARA MÁS INFORMACIÓN, PÓNGASE EN CONTACTO CON:

Jason Sharpley, Gerente de Proyecto al (206) 615-0030 o a través de jason.sharpley@seattle.gov
Visite nuestro sitio web:www.seattle.gov/util/southparkprojects

Los servicios públicos de Seattle (Seattle Public Utilities) proporcionan servicios esenciales, tales como agua potable pura de la montaña, reciclaje y compostaje que están a la vanguardia en el país y sistemas de alcantarillado y desagüe para proteger nuestras vías pluviales. Estos servicios protegen su salud y nuestro medioambiente compartido, además de que ayudan a que Seattle siga siendo el mejor lugar para vivir.